TEKSAS

34

KARA KORKU
(Kuledeki Mahkum)
(Delaweralar'ın Oku)

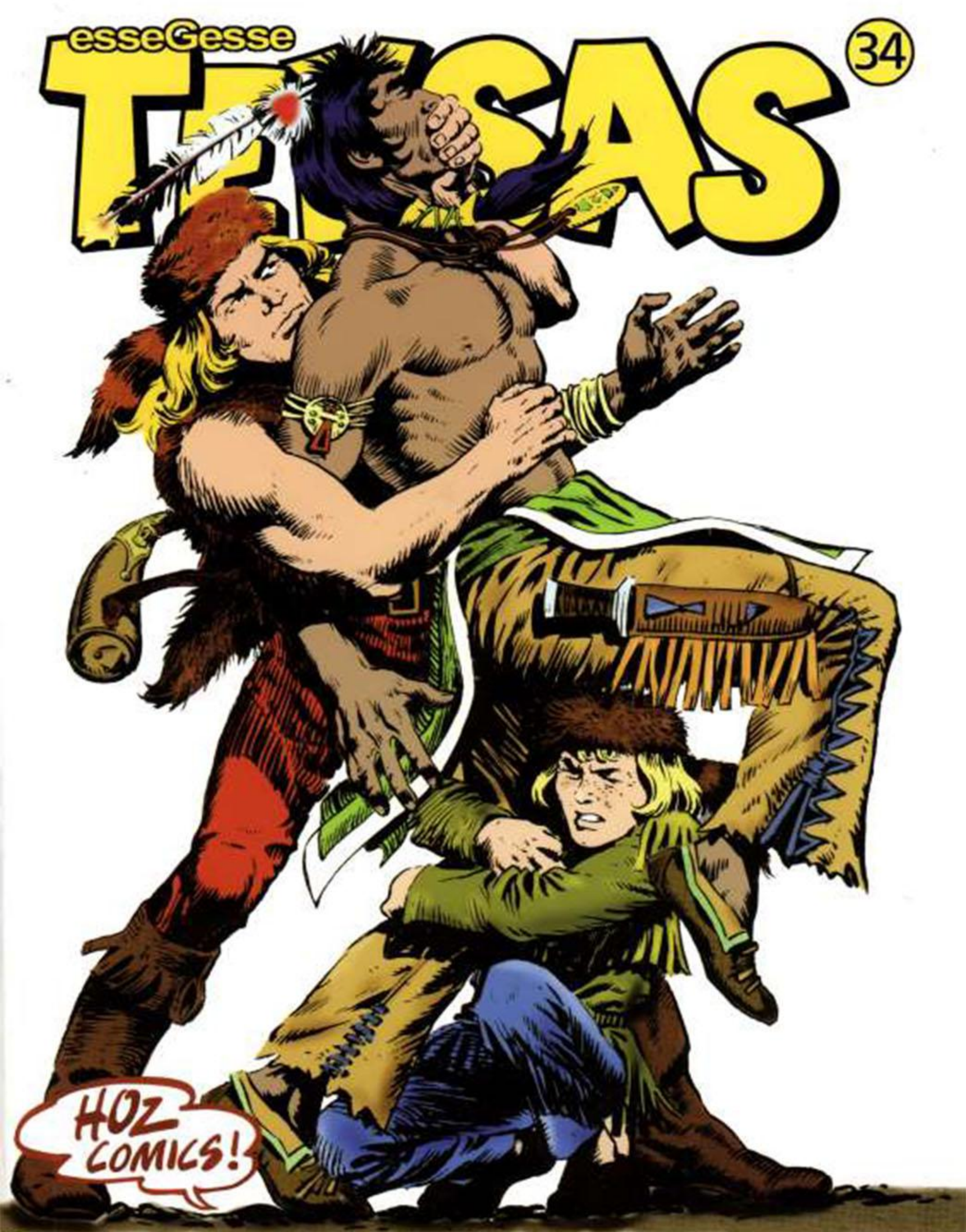

Sevinç mi, hüzün mü?

Bu nasıl bir duygudur bilinmez.
Onlar bizim 40 aydır can yoldaşımız oldu.
Deniz hep sordu, "Biter değil mi Haşim Bey?" diye.
Bense hep "Biter" diyordum. Evet, bitti.
İyi mi oldu, kötü mü?
İşte onu bilmiyorum.
İçimde buruk bir hüzün.
Eski bir dostumu kaybettim sanki...
(Devamı sayfa 166'da)

Sırada Kaptan Swing var.

Evet, şimdi sırada sevgili kaptanımız **Swing** var. **EsseGesse**'nin çizdiği 281 maceradan oluşan **Swing**'in yayını 35. sayıdan itibaren 320 sayfa, 5 macera olarak devam edecek. Böylece **Swing**'in kalan 131 macerası 3.5 yıl yerine 2 yılda tamamlanmış olacak. 33. sayıdan sonra bayiilerde satılmayacak olan **Kaptan Swing**, sınırlı sayıda basılacak ve isteyen okurlarımıza **hozcomics**'e abone usulü etiket fiyatı üzerinden kargo ücreti ödemeden ulaştırılacak.

Teksas'tan hiç yayınlanmamış maceralar

26. sayıda biten **EsseGesse** maceralı **Teksas**'ın tamamlanmasının ardından **Fransız Lug Yayınevi** için çizilen maceralarla yola devam ettik. Bunlar ülkemizde daha önceden yayınlanmış olmasına rağmen okurlarımız tarafından cok sevildi. Şimdi **EsseGesse Teksas**'ın 34. sayıda tamamlanmasının ardından yeni bir seri başlatıyoruz:
ÇELİK BLEK TEKSAS.
Lug Yayınevi için çizilen 16.110 sayfalık **Teksas** maceralarının Türkiye'de hiç yayınlanmamış üçte ikilik bölümünden sizin için çok özel bir seçki hazırladık. Kasım ayından sonra başlayacak olan **Çelik Blek Teksas** serisinin de en az **EsseGesse Teksas** kadar ilginizi çekeceğini umuyoruz.

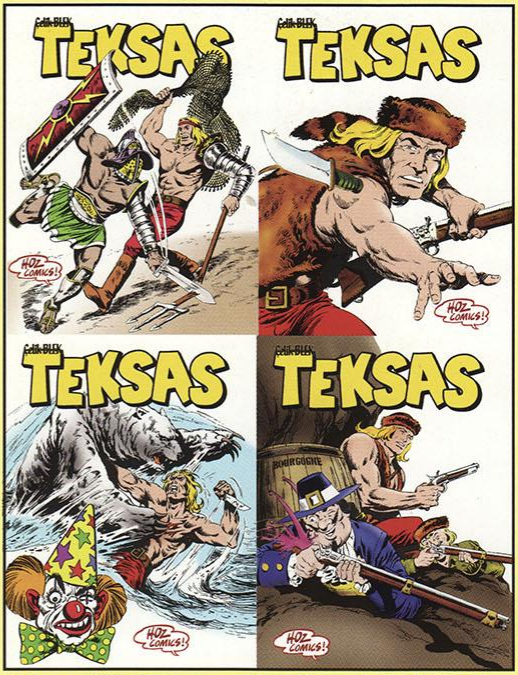

75'er sayfalık dört maceradan oluşan Çelik Blek Teksas'ın içindeki her macera başında renkli kuşe kağıda basılı orjinal kapak ve bilgileri de bulacaksınız. **Teksas**'ın ilk macerası **"Esrarengiz Volkan"**da **Mitton** hayal gücümüzü epey bir zorlayacak. Tarih öncesi bir medeniyetin yaratılmaya çalışıldığı macerada çizimler muhteşem. **"Magic-Land"**de bir sirke düşen **Blek**, **"Yeşil Cennette Ölüm"**de ise çevreyi kurtarmaya çalışıyor. **"Oklitus'un Çocukluğu"**nda da sevimli profesörümüz gerçekten görülmeye değer şirinlikte... 300 sayfalık **Çelik Blek Teksas** da **Kaptan Swing** gibi sadece çizgiroman satış noktalarında, İstanbul Remzi Kitabevi, Ankara Dost Kitabevi ve **Hozcomics**'te bulunabilecek.

TEKSAS

Çizgi Roman
Sayı: 34
Ayda Bir Yayınlanır
Yerel Süreli Yayın

Orijinal Adı:
Il Grande Blek
Yaratıcıları:
esseGesse

HDG Basın Yayın Dağıtım Ltd. Şti. adına İmtiyaz Sahibi ve Sorumlu Yazıişleri Müdürü:
Mehmet Haşim ÖZ

Genel Yayın Yönetmeni:
Deniz KARAKAŞ

Kapak:
Jean Yves MITTON

Kapak: Jean Frisano
Jean Yves MITTON

İdari Ofis
HOZ Comics
Hakimiyeti Milliye Cad.
Kançal Alışveriş Merkezi
158/75
Üsküdar / İSTANBUL
Tel: +90 216 532 46 80
Fax: +90 216 310 26 63
e-mail:
info@hozcomics.com

www.hozcomics.com
Türkçe Yayın Hakları:
Hozcomics ve EDIZIONI EPIERRE srl. Gianni Bono ile yapılan anlaşmayla yayımlanmaktadır.

© HOZ Comics
1 Ekim 2007
Baskı: Özkaracan Ofset
ISSN: 1302 0897
Dağıtım:
Merkez Dağıtım San. ve Tic. A.Ş.

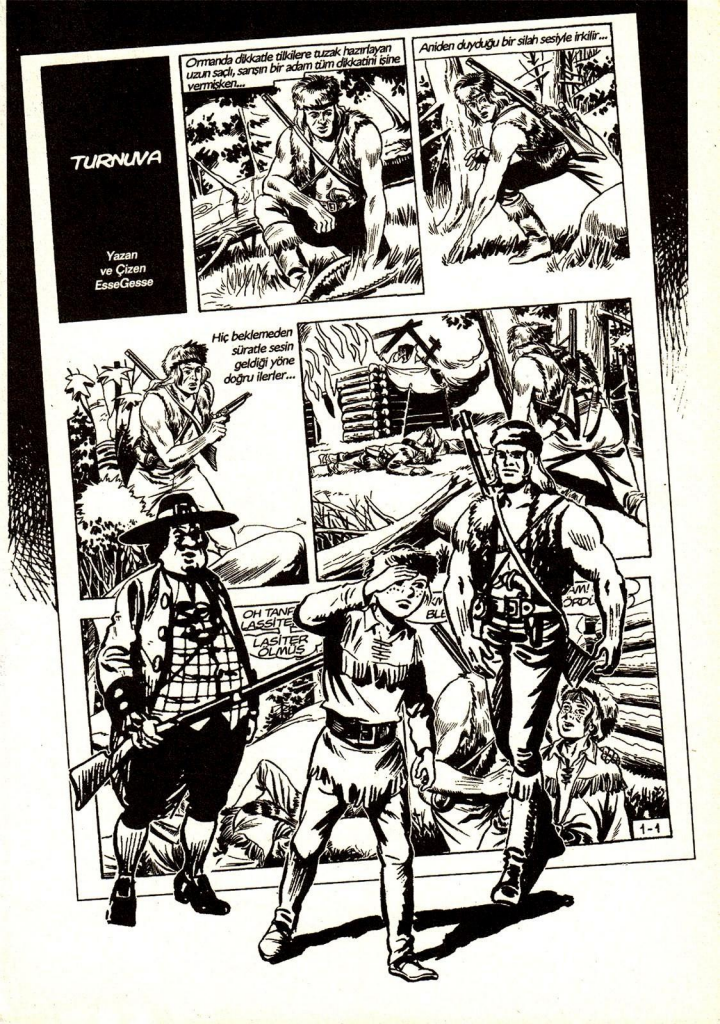
TURNUVA
Yazan ve Çizen EsseGesse
Ormanda dikkatle tilkilere tuzak hazırlayan uzun saçlı, sarışın bir adam tüm dikkatini işine vermişken...
Aniden duyduğu bir silah sesiyle irkilir...
Hiç beklemeden süratle sesin geldiği yöne doğru ilerler...
OH TANRI LASSITER LASITER ÖLMÜŞ
1-1

Ekim 1978
Fransa Kiwi Dergisi: Sayı 282
Orjinal Adı: Terreur Noire

Yazan: Maurizio TORELLI
Çizen: Carlo CEDRONI

KARA KORKU

UYUSAK İYİ OLACAK, YARIN YOLA ERKEN ÇIKACAĞIZ... RODI SEN EŞYALARI ÇANTAYA YERLEŞTİR...
TAMAM BLEK...

ŞU ODUNLARLA BİRAZ ATEŞİ CANLANDIRAYIM...

SABAHA KADAR DONMAYALIM...
1

KAHR...

AAAAHH...

NE OLDU PROFESÖR? AMAN DİKKAT!..
2

SEN ONU ŞU KÜÇÜK ALÇAĞA SÖYLE! BİLE BİLE YAPTI...
HAYIR, SİZİ GÖRMEDİM BİLE!..

NEYSE, TANRI'YA ŞÜKÜR KÖTÜ BİR ŞEY OLMADI... HAYDI YATALIM ARTIK...

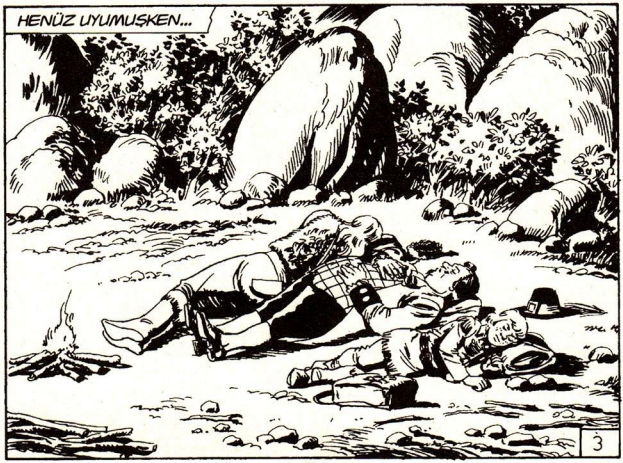
HENÜZ UYUMUŞKEN...
3

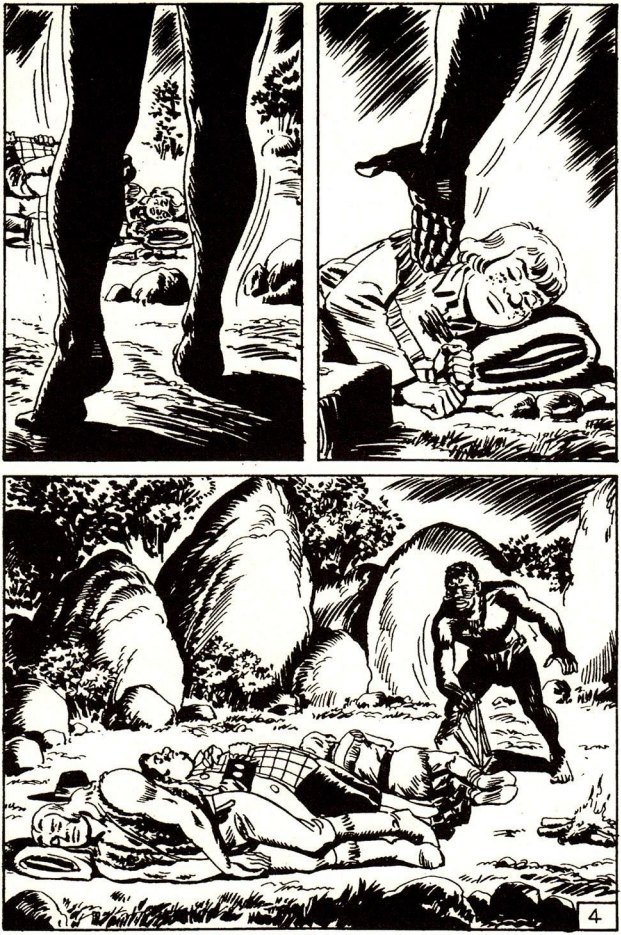
4

CRAK
O DA NE?

HAY BIN KOKAR-CA!

AHH!
POK
5

NELER OLUYOR?

AMMA UYUMUŞUM! SANKİ BİR SES DUYDUM AMA...

DAHA SONRA...

VAY BE! NE KORKUNÇ BİR RÜYAYDI!..

6

AMA... BU BAŞIMDAKİ ŞİŞLİK... AMAN TANRIM RÜYA DEĞİL GERÇEKMİŞ...

BLEK, HEY BLEK! UYAN...

NE VAR RODİ, NE OLDU?

ÖF RODİ, SEN DE HERKES GİBİ YATIP UYUSANA...

YATTIKTAN KISA BİR SÜRE SONRA BİR SESE UYANDIM... BİR ANDA KARŞIMDA BURNUNDA KEMİK OLAN BİR ZENCİ İLE KARŞILAŞTIM... BİZİM YEMEKLERİ ÇALIYORDU...

AMA ÇANTA YERİNDE DURUYOR KÜÇÜK BUDALA! BU NASIL OLUR?

7

TAM ALIRKEN UYANDIM... BİR AN O DA ŞAŞIRDI... SONRA DA KAFAMA VURUP KAÇTI...
ÇOCUĞUM AMA BURASI AMERİKA, AFRİKA DEĞİL Kİ!.. BURADA ZENCİ NE ARASIN?..

BEN SANA İŞİN ASLINI ANLATAYIM... SEN YATMADAN ÖNCE ET VE FASÜLYEYİ FAZLA KAÇIRDIN... SONRA DA KABUS GÖRDÜN...

YA, ÖYLE MI? PEKİ O ZAMAN ŞU KAFAMDAKİ CEVİZ KADAR ŞİŞLİĞİN NEDENİNİ DE AÇIKLAYIN!..
UYKUNDA DÖNERKEN KAFANI ŞU YANINDAKİ TAŞA VURMUŞSUNDUR RODİ...
8

BLEK HAKLI RODI... ŞİMDİ UYUMAYA ÇALIŞ... BİZİ OLDUKÇA YORUCU BİR GÜN BEKLİYOR...

OLABİLİR AMA BEN BUNA PEK İKNA OLMADIM!..

ERTESİ SABAH...

TANRI YARDIM EDERSE İKİ GÜN SONRA EVİMİZDEYİZ...

BAKIN!

9

KIRMIZI TEPELER'E GİDEN BİR KARAVAN...

NE KADAR ŞANSLILAR! O TARAFLARDA SAVAŞTAN ESER YOK...

MERAKLANMAYIN PROFESÖR! İNGİLİZLER'İ TOPRAKLARIMIZDAN ATTIĞIMIZ ZAMAN BİZLER DE HUZUR İÇİNDE YATACAĞIZ...

AFERİN RODİ! O GÜN YARIN KADAR YAKIN!..

10

BİRAZ SONRA...

BANG BANG

VAY CANINA! BU SİLAH SESLERİ DE NEYİN NESİ?

KERVANIN OLDUĞU TARAFTAN GELİYOR!

GİDELİM!

KANYONU GEÇER GEÇMEZ...

HAY BİN BOYNUZ! ŞUNA BAKIN!..

11

KIRMIZI CEKETLİLER KERVANDAKİLERE SALDIRIYORLAR!..

KIRMIZI CEKETLİLER EN AZGIN HAYDUTLARDAN BİLE ACIMASIZ...

BANG BANG BANG

HAYDİ, ŞUNLARA YARDIM EDELİM!

TAM YAKLAŞINCA...

HAY BİN KOKMUŞ KOKARCA! ŞURAYA BAKIN, GÖZLERİME İNANAMIYORUM...

12

BUNLARIN HEPSİ DÜN GECE GÖRDÜĞÜM ZENCİYE BENZİYOR...

İNGİLİZLER BU VAHŞİLERLE İŞBİRLİĞİ YAPMIŞ OLABİLİRLER Mİ? İNANAMIYORUM!

BANG BANG

BANG

ŞU AN BU KONUYU TARTIŞACAK ZAMANIMIZ YOK PROFESÖR! ACELE EDELİM!..

VAA TA KO! AMELE KOBE IYAH!

13

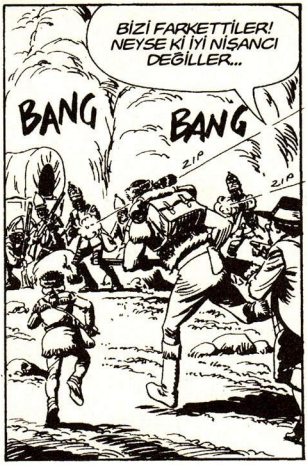
BİZİ FARKETTİLER! NEYSE Kİ İYİ NİŞANCI DEĞİLLER...
BANG
BANG
ZIP
ZIP

DURUN BAKALIM GÜNDÜZ FENERLERİ!.. SİZİ YAKMAYA GELİYORUM...
AAH!

AÇILIN BAKALIM!
OU-AHH!
14

BİN KOKARCA!
İYİ NİŞAN ALAMAZSAM
BU BLEK'İN SONU
OLUR!..

AHH!
PAK

ÜÇÜ BLEK'İ
SIKIŞTIRDI! NE
ŞANS! MERMİM
BİTTİ...
CLICK
15

MERMİM BİTMİŞ OLABİLİR!.. TABANCAMIN KABZASINA NE DERSİNİZ?...
BOU KOULOU KOUTOU AHHH!

KISA SÜRE SONRA...
ALO-AN HO PAN! MOLE TCHOUMBE

KURTARICILARIMIZ! HAYATIMIZI SİZE BORÇLUYUZ!
16

AMA BEN ONU TANIYORUM! BU ÇELİK BLEK!

ÇOK YAŞA ÇELİK BLEK!
YAŞASIN BLEK!
HELAL BLEK!
HURRRA!

JİM! AH JİM! BİRİCİK KOCACIĞIM...
17

SAĞOL BLEK! AMA MALESEF KAYBIMIZ ÇOK!..

BUNU YAPANLARDAN HESAP SORACAĞIM! BU SİZE SÖZÜMDÜR...

HEY BLEK! ŞU KARADERİLİ KIRMIZI CEKETLİ YAŞIYOR...

BU GÜZEL OLDU İŞTE! ŞİMDİ İŞİN ASLINI ONDAN ÖĞRENİRİZ!..

ÖT BAKALIM KARA KARGA! BURALARDA NE ARIYORSUNUZ VE KİMSİNİZ SİZ?

NAOR! URA TAN... TAOR NA!

18

KONUŞSANA BE ADAM! NEREDEN GELDİNİZ, KOMUTANINIZ KİM?
BİN BOYNUZ! BU ADAM SÖYLEDİKLERİMDEN BİR KELİME BİLE ANLAMIYOR!..

BANA BIRAK BLEK! BEN KARGA DİLİNDEN İYİ ANLARIM...

GÖZLERİME BAK VE CEVAP VER!..
NE YAPIYOR BU AMCA?
SİSSST! ONU İPNOTİZE EDİYOR...
19

İNGİLİZCE BİLİYOR MUSUN? SÖYLE!..

HAYIR BLEK BİLMİYOR!
ANLAMIYORUM! EĞER BU VAHŞİLER İNGİLİZCE BİLMİYORSA KIRMIZI CEKETLİLER ONLARLA NASIL ANLAŞIYORLAR?

BEKLİ DE TERCÜMAN ARACALIĞIYLA KONUŞUYORLARDIR BLEK! EMİRLERİ BİRİ ONLARA İLETİYORDUR...
HAKLI OLABİLİRSİN RODI!
20

BU KATİLLERİ DURDURMAK İÇİN HANGİNK PRAİRİE'DEKİ VATAN-SEVERLERDEN YARDIM İSTEYELİM!..

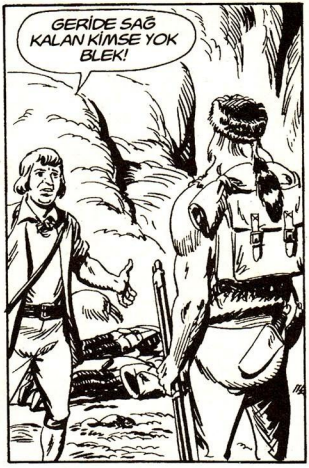
GERİDE SAĞ KALAN KİMSE YOK BLEK!

BU VAHŞİYİ SİZE TESLİM EDİYORUM. GAMONT RİVER'A GİDİNCE FRANSIZ KALESİNE TES-LİM EDERSİNİZ ...
21

ERTESİ GÜN...

PAPOOSE YERLİLERİYLE UĞRAŞMAMAK İÇİN HANGINK PRAIRIE'YE UZUN YOLDAN GİDELİM...

HAKLISIN BLEK! O KIRMIZI SURATLILAR VAHŞİ OLDUKLARI KADAR İNGİLİZLER'İN DE DOSTUDUR! EN İYİSİ DEDİĞİN GİBİ HİÇ BULAŞMAYALIM...

ZAVALLILAR!..

MERAK ETTİM! GİDİP BİR GÖZ ATALIM ARKADAŞLAR...

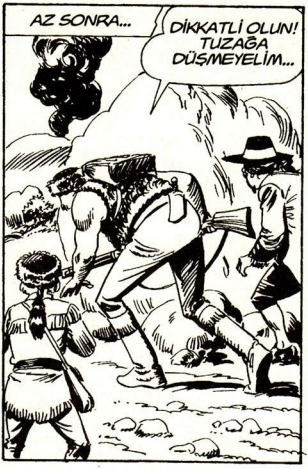
AZ SONRA...
DİKKATLİ OLUN! TUZAĞA DÜŞMEYELİM...

BİN BOYNUZ! HER AN YENİ BİR SÜRPRİZLE KARŞILAŞABİLİYORUZ...
23

PAPOOSELER'İN KÖYÜ HARABEYE DÖNMÜŞ! HERKESİ DE ÖLDÜRMÜŞLER...

ÇABUK OLALIM, BELKİ SAĞ KALAN BİRİ VARDIR!..

BİRAZ SONRA...

TANRIM NE KORKUNÇ BİR KATLİAM!

24

HAY BİNLERCE KOKARCA SÜRÜSÜ! ŞURAYA BAKIN...

YOKSA BU KATLİAMI ZENCİ KIRMIZI CEKETLİLER Mİ YAPTI?

ÖYLE GÖRÜNÜYOR! AMA NEDEN? İKİ TARAF DA İNGİLİZ DOSTU!

PAPOOSE'LER HAYATLARINDA HİÇ ZENCİ GÖRMEDİKLERİ İÇİN KORKUP SALDIRMIŞ OLABİLİR...

HER ŞEY MÜMKÜN PROFESÖR... BİZE DÜŞEN DE BU SIRRI ÇÖZMEK OLACAK!..

25

DİKKAT! ORMANA KAÇAN PAPOOSELER GERİ DÖNÜYOR!..

KAÇACAK ZAMANIMIZ YOK!.. MECBUREN GELENLERİ AĞIRLAYACAĞIZ...

ONLARA ÇOK GÜZEL BİR SÜRPRİZİM VAR!.. BARUT DOLU BİR TORBA... SON İCADIM...

26

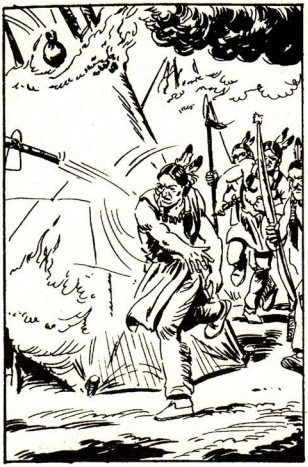

BİN BOYNUZ! AZ DAHA İSABET ETTİRİYORDU...
SWIISS

BARUTUN PATLAMASIYLA...
BOOOM
AHHH!
27

KENDİLERİNE GELMEDEN SALDIRALIM...

BAKSANA RODİ, NASIL DA ŞAŞIRDILAR!

AAOUCH!

OOUAH!

28

A-AAHH!

CEVAP VER! KÖYÜNÜZE NE OLDU?

KARA DERİLİLER!

GECE SALDIRDILAR! PAPOOELER KENDİNİ KORUYAMADI!

ARTIK İNGİLİZLER İLE DOST DEĞİLİZ! HEPİMİZ BİRLEŞİP ONLARA KARŞI SAVAŞACAĞIZ!..

29

GEÇ DE OLSA KENDİMİZE YENİ MÜTTEFİKLER KAZANDIK!
HAKLISIN! FAKAT BU İŞ BİRAZ KARIŞIK... ZENCİLERE BURAYI YOK ETMELERİ İÇİN İNGİLİZLER EMİR VERMİŞ OLAMAZLAR...

BELKİ BU YAMYAMLAR KENDİLERİNE VERİLEN EMRİ YANLIŞ ANLAMIŞLARDIR!..
BURADA YAPACAK BİR ŞEY KALMADI. GİDELİM!

BİR AN ÖNCE HANGİNK PRAİRE'DEKİ VATANSEVERLERE ULAŞALIM... BU ZENCİLERİ BULMAKTA BİZE YARDIMLARI OLABİLİR...
30

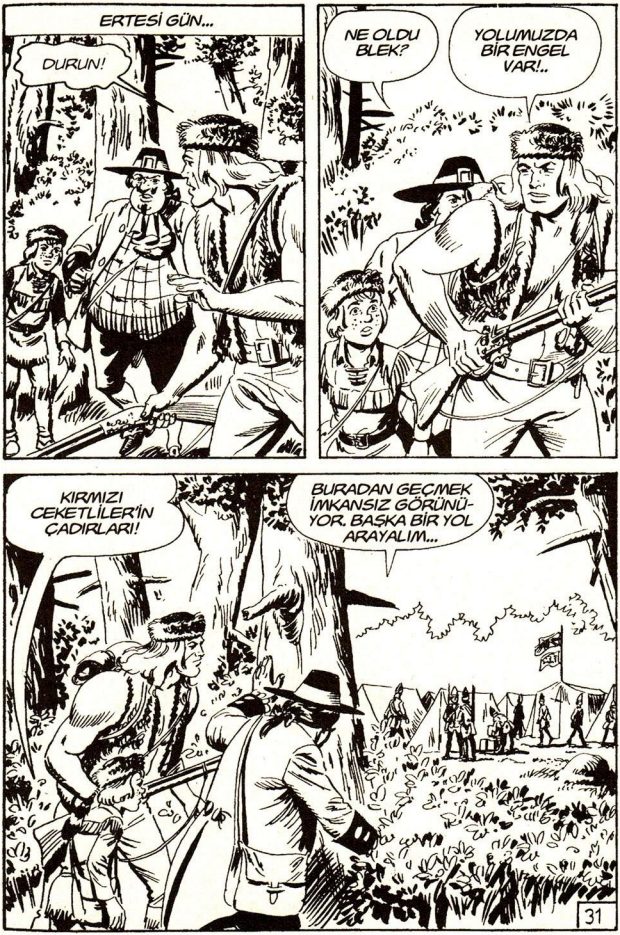
ERTESİ GÜN...
DURUN!
NE OLDU BLEK?
YOLUMUZDA BİR ENGEL VAR!..
KIRMIZI CEKETLİLER'İN ÇADIRLARI!
BURADAN GEÇMEK İMKANSIZ GÖRÜNÜYOR. BAŞKA BİR YOL ARAYALIM...
31

HAYIR, BEKLEYİN! ŞU ORTADAKİ ÇADIRA BAKILIRSA BU ASKERLERE BİR GENERAL KOMUTA EDİYOR!.. BU DA YAPTIKLARI İŞİ ÖNEMSEDİKLERİNİ GÖSTERİYOR...

YANİ?!..

EĞER ONU ELE GEÇİRİRSEM... ŞU KARA DERİLİLERLE İLGİLİ TÜM DETAYLARI ÖĞRENEBİLİRİM...

AMA BU DELİLİK BLEK! BU KADAR KIRMIZI CEKETLİNİN İÇİNDEN ONU NASIL YAKALAYABİLİRSİN? BURAYA BİR PİRE BİLE GİREMEZ...

SİZ BENİM NÖBETÇİLERDEN KURTULMAMA, YARDIM EDECEKSİNİZ...

DİNLEYİN!

32

ŞU ÇUKUR ÇOK İŞİMİZE YARAYA-CAK!..

TAM İSTEDİĞİM GİBİ... ŞURADAN İRİCE İKİ TANE DE ÇALI KESELİM!..

GECE OLUNCA...
HAZIR MISIN RODİ?
HER ZAMAN!..
33

O ZAMAN OPERASYON BAŞLASIN!..

AHHH!
NE OLUYORSUN FRED?
PANG

DİZİME ANİDEN BİR ŞEY ÇARPTI!
AYAKTA FAZLA DURMAKTANDIR! YAŞLANIYORSUN...
34

AHHH!

NE OLDU? SEN DE MÍ ÖZENDIN? HAH! HAH!

PINNG

AH! UH! OMZUM...

SEN DE ARTIK YAŞLANDIN DOSTUM...

BANG BANG

35

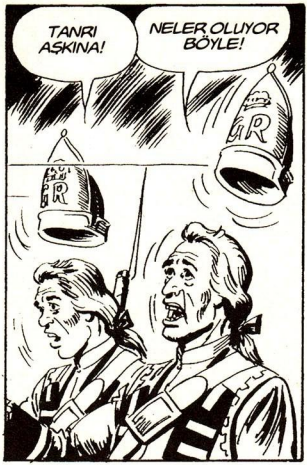
TANRI AŞKINA!
NELER OLUYOR BÖYLE!

KAHROLSUN KIRMIZI CEKETLİLER!.. EVİNİZE DEFOLUN!
YAŞASIN VATANSEVERLER!

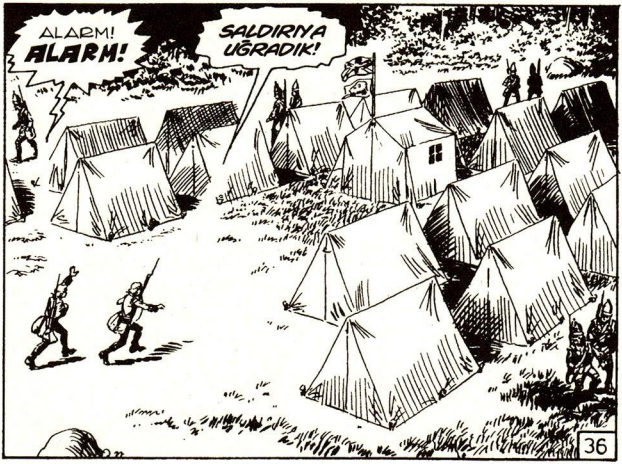
ALARM!
ALARM!
SALDIRIYA UĞRADIK!
36

NE BU GÜRÜLTÜ? BU ORMANDA BİR HUZUR YOK MU İNSANA?

ORMANDA ASİLER VAR GENERAL TRAVEN!..
İNGİLİZ-LER'E ÖLÜM!

NE DURUYORSUNUZ ÖYLEYSE BUDALALAR TABURU! GİDİN VE ONLARI GEBERTİN...
HAYDİİİ!
37

PLAN İŞE YARADI RODİ! ŞİMDİ KOŞMA ZAMANI...

HOP-PA!

38

BİRAZ SONRA...

FAZLA UZAKTA OLAMAZLAR!..

KOŞUN, KOŞUN! İDMAN HER ZAMAN İYİDİR...

O SIRADA...

YOL AÇILDI!

BU ASİLER DE GİTTİKÇE AZITIYORLAR!..

39

AMAN TANRIM! SEN DE KİMSİN?
ÇAYINIZ ÇOK GÜZELMİŞ GENERAL!..

SAKIN SESİNİZİ ÇIKARTAYIM DEMEYİN!..

TA-TAMAM! NE-NE İSTİYORSUNUZ?
İKİ ÇİFT LAF EDELİM İSTEDİM!..
40

SEN ÇELİK BLEK'SİN DEĞİL Mİ? BUNU SANA ÖDETECEĞİM!..

TABİ TABİ... NEYSE ÖDERİM... KİMSEYE BORÇLU KALMAK İSTEMEM... AMA ÖNCE CEVAP VERİN. ŞU İNGİLİZ ÜNİFORMASI GİYMİŞ KARA DERİLİLER KİM? VE PAPOOSE HALKINI NE AMAÇ İÇİN KATLETTİNİZ? BAŞLAYIN!

NE?

NELER SÖYLÜYORSUN?

KATLİAMLA İLGİNİZ OLMADIĞINI MI SÖYLEMEK İSTİYORSUNUZ?

PAPOOYELER BİZİM DOSTUMUZ. ANLATIRSANIZ ÇOK MEMNUN OLURUM...

TAMAM O ZAMAN... BAŞTAN ALIYORUM...

41

BİRAZ SONRA...
YALAN SÖYLEMEYECEK KADAR MERT BİRİSİNİZ BLEK! AMA KULAKLARIMA İNANAMIYORUM...

SİZİ ŞEREFİM ÜZERİNE TEMİN EDERİM Kİ O KATLİAMLA İNGİLİZLER'İN HİÇ İLGİSİ YOKTUR... AMA EN KISA ZAMANDA KİMİN YAPTIĞINI ÖGRENECEĞİM...
KIRMIZI CEKETLİLERE GÜVEN OLMAZ AMA... SİZE İNANIYO-RUM...

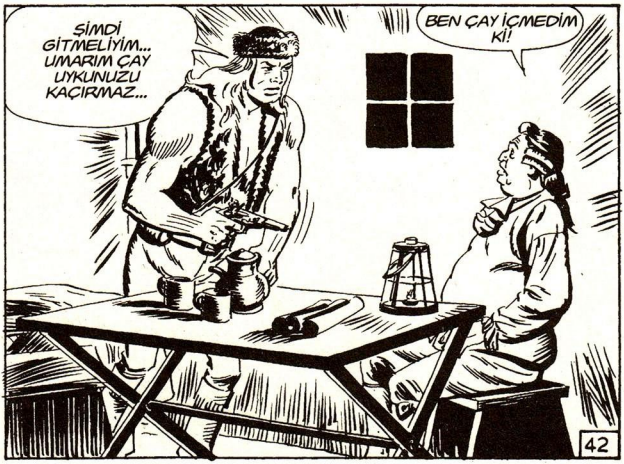
ŞİMDİ GİTMELİYİM... UMARIM ÇAY UYKUNUZU KAÇIRMAZ...
BEN ÇAY İÇMEDİM Kİ!
42

BİLİYORUM AMA BEN SİZİ UYUTMAK ZORUNDAYIM...
A-AHH!
BOOONG

BİRAZ SONRA...
HAYDİ DOSTLAR GİDELİM!..

HELAL SANA BLEK!
GENERAL İLE SICAK İLİŞKİLER KURDUK... AMA GÖRÜŞMEMİZ ÇOK İYİ GEÇMEDİ. ÇÜNKÜ GENERALİN DE HİÇ BİR ŞEYDEN HABERİ YOK...
43

UZUN BİR YÜRÜYÜŞ SONRASI HANGİNK PRAİRE YOLUNDA...

SNACK NEHRİ ÇOK YÜKSELMİŞ... BİR TEK BLOSSON KÖPRÜSÜ'NDEN KARŞIYA GEÇEBİLİRİZ...

ŞURADA BİR KANO VAR...

İÇİNDE KİMSE YOK GİBİ GÖRÜNÜYOR...

ONU YAKALAYABİLİRSEK KÖPRÜYE KADAR YÜRÜMEMİZE GEREK KALMAZ...

AMA, BAKIN KANONUN İÇİNDE BİRİ YATIYOR...

44

BİN BOYNUZ! AMA BU BİR KADIN... HEM DE BAYGIN!

AKINTI ONU ŞELALEYE DOĞRU SÜRÜKLÜYOR...

ONU KURTARMALIYIM!..

ÇABUK RODİ! BİZ DE KIYIDAN TAKİP EDELİM, BLEK'İN YARDIMA İHTİYACI OLABİLİR...

45

BİRAZ SONRA...

BLEK KANOYA YETİŞMEKTE ÇOK ZORLANIYOR...

ŞELALEYE ÇOK YAKLAŞTILAR...

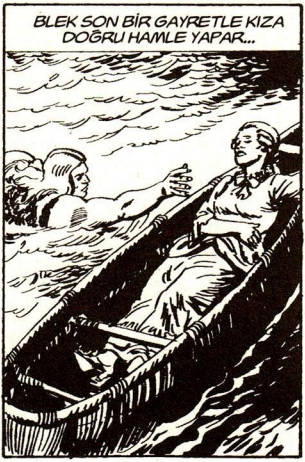

YAŞA BLEK! BU GÜÇLÜ AKINTIYI ANCAK SEN DİZE GETİREBİLİRDİN...

ONLARI KIYIYA ÇEKMELİYİZ!..

CRASH

ÇABUK, ŞU DALA TUTUN BLEK!

47

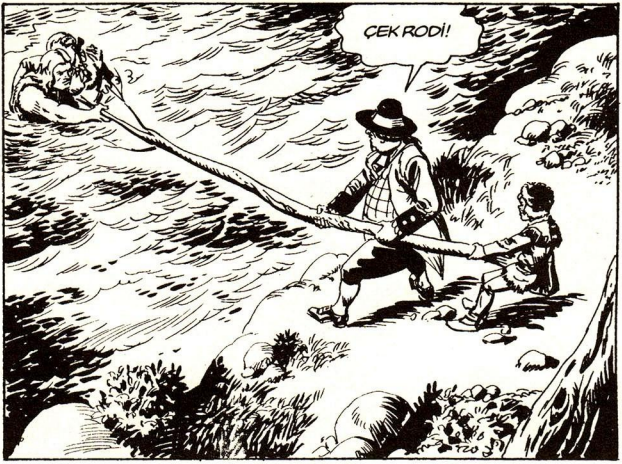
ÇEK RODİ!

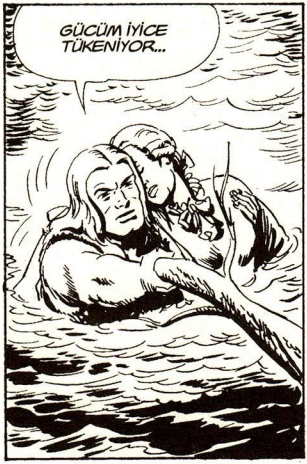
GÜCÜM İYİCE TÜKENİYOR...

FAKAT...
HAY BİR BOYNUZ!
48

AHHHH! DURAMIYORUM... DÜŞÜYORUM!

NEYSE Kİ KIYIYA ÇOK YAKLAŞTILAR, TEHLİKE GEÇTİ...

ASIL TEHLİKEDE OLAN BENİM KOCA BALİNA!.. ARTIK ÜZERİMDEN KALKSAN DİYORUM... HEYY!

BENİMLE BÖYLE KONUŞMAYA NASIL CESARET EDERSİN?

AMA BEN KÜÇÜCÜK BİR ÇOCUĞUM DAHA...

49

TARTIŞMAYI KESİN DE BİR AN ÖNCE ATEŞ YAKIN! BU ZAVALLICIK SOĞUKTAN DONMUŞ...

BİRAZ SONRA...

ALNINDA BİR KURŞUN YARASI VAR... ŞANSLIYMIŞ, SADECE SIYIRMIŞ...

KENDİNE GELİYOR!..

50

AH!..
CANAVAR-LAR... CANAVAR-LAR...
SAKİN OLUN BAYAN! DOSTLAR ARASINDASINIZ...

TANRIM, KOCAM VE OĞLUM! ONLARIN YANINDA KALDILAR...
KİMDEN SÖZ EDİYORSUNUZ? ANLATIN, BELKİ YARDIMCI OLABİLİRİZ...

ZENCİLER! ÇOK KORKUNÇ-TULAR...
ZENCİLER Mİ? ÜZERLERİNDE KIR-MIZI ELBİSELER VAR MIYDI?
51

EVET, BAZILARININ ÜZERINDE... BIR KABUS GIBIYDILER...

BANA ÖNCE KIM OLDUĞUNUZU SÖYLEYIN...

BUNLAR NASIL İNSAN BABA?

BU VAHŞİLERLE NASIL YAŞAYACAĞIZ JAMES? ARTIK HEP KORKU İLE YAŞAYACAĞIM...

ÇEKİNMENE HİÇ GEREK YOK HAYATIM!.. BİRAZ TEMİZLENİNCE, BİRAZ DA İNGİLİZCE ÖĞRENİNCE HEPSİ BİRER SADIK İŞÇİLER OLACAKLAR...

SONRA DOSTUM RONALDSON BİZİ KORUMALARI İÇİN OTUZ KIRMIZI CEKETLİ YOLLADI...

OTUZ ASKER BUNLARA KARŞI NE YAPABİLİR Kİ?

53

FAKAT UNUTMA ASKERLERİN HEPSİ SİLAHLI... BUNLARIN BİNLERCESİYLE BAŞ EDEBİLİRLER...

KÖLELER HEMEN ÇALIŞMAYA BAŞLADILAR... AMA ONLARA ÇOK KÖTÜ DAVRANILIYORDU...
BİR GÜN...

KÖLELERE VEREDİĞİMİZ ET KURTLANMIŞ EFENDİM... YEMELERİNE İMKAN YOK...
SAÇMA! ONLAR HAYVAN GİBİDİR, HER ŞEYİ YİYEBİLİRLER...
54

FAKAT JAMES, BU İNSANCIL DEĞİL... KENDİ ETİMİZDEN VEREMEZ MİYİZ?

İMKANI YOK... O KADAR ETİ ÇÖPE ATAMAM...

ÖGLEDEN SONRA KOCAMLA NEHİR BOYUNDA YÜRÜRKEN...

DİNLE JAMES, SİLAH SESLERİ!

MERAK ETME BİR KAÇ KÖLE KAÇMAYA KALKMIŞTIR...

BANG BANG

FAKAT...

KAÇIN KONTUM! HENÜZ KURTULMA ŞANSINIZ VAR...

NE DİYORSUN SEN?

55

KÖLELER İSYAN ETTİ! BÜTÜN ARKADAŞLARIM ÖLDÜ...
TANRIM! OĞLUM JİM... ÇİFTLİKTEYDİ. ONA NE OLDU?

TANRI AŞKINA CEVAP VERİN!
BİLMİYORUM. BEN...

AAAAGH!
JİM'İ KURTARMALIYIZ JAMES!
56

BEN ÇİFTLİĞE GİDİP OĞLUMUZU KURTARIRIM. SEN ŞU KANODA BEKLE... DÖNÜNCE BİRLİKTE UZAKLAŞIRIZ...

HEYECANLA BEKLERKEN, BİRDEN ZENCİLER GÖRÜNDÜ...

NAHOR! BOTELE! GUANE... YAAAH!
MAHVOLDUM...
57

"ZENCİLERİN ÜZERİME AÇTIĞI ATEŞ KANONUN İPİNİ KOPARDI..."

ZIP

"KANO AKINTIYA KAPILINCA KIYIDAN UZAKLAŞTIM"

"SONRA BİRDEN BAŞIMDA BİR YANMA HİSSETTİM, SONRASINI HATIRLAMIYORUM..."

AAAAH!

ZIP

58

LAKE TOND'A DÖNMEM LAZIM... ÇOCUĞUMA VE KOCAMA NE OLDUĞUNU ÖĞRENMELİYİM ...
YÜRÜYECEK DURUMDA DEĞİLSİNİZ. BİZ SİZE YARDIM EDERİZ...

BİR AN ÖNCE AİLEMİ BULMALIYIM... BİR AN ÖNCE...
ZAVALLI KADIN! HAYAL KIRIKLIĞINA UĞRAYACAK...

ERTESİ GÜN...
ÇİFTLİĞE İYİCE YAKLAŞTIK ARTIK!
59

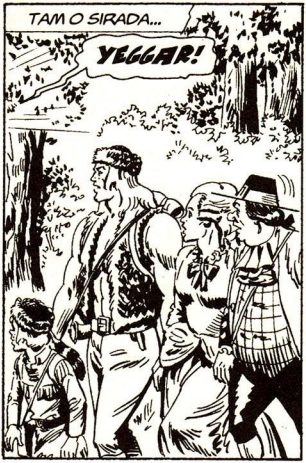
TAM O SIRADA...
YEGGAR!

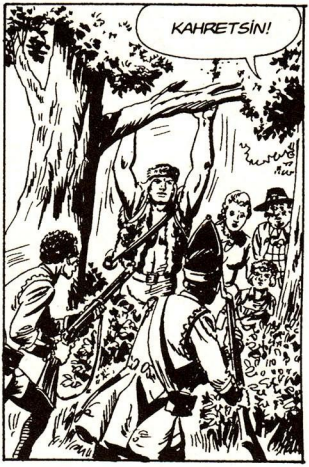
KAHRETSİN!

YALE! MANGUE!
AHHH!
60

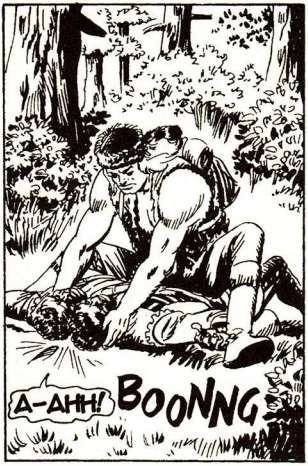
A-AHH!
BOONNG

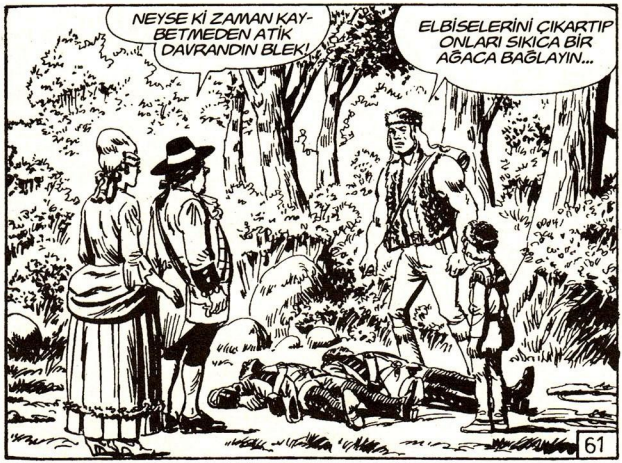
NEYSE Kİ ZAMAN KAYBETMEDEN ATİK DAVRANDIN BLEK!
ELBİSELERİNİ ÇIKARTIP ONLARI SIKICA BİR AĞACA BAĞLAYIN...
61

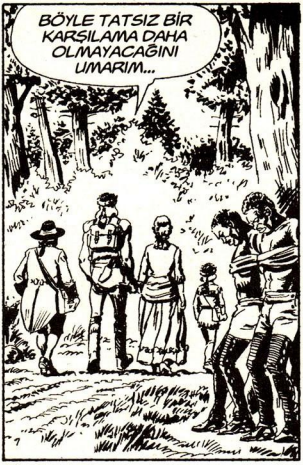
BÖYLE TATSIZ BİR KARŞILAMA DAHA OLMAYACAĞINI UMARIM...

AZ SONRA...
İSTE ÇİFTLİK...

DUALARINIZ KABUL OLDU BAYAN!..
TANRIM! ONLARA HAYVAN GİBİ DAVRANIYORLAR...
62

SAKİN OLUN! BİRAZDAN KURTULACAKLAR...
KARANLIK OLMADAN HAREKETE GEÇMELİYİZ!..

ŞU ARABALARDAN BİRİNİ ALIRSAK KAÇIŞIMIZ DAHA KOLAY OLUR...

BİRAZ SONRA...
BAKIN! ZENCİLERİN BÜYÜK KISMI BURADAN UZAKLAŞIYOR...
63

NEREYE GİDİYOR-LAR ACABA?
BENCE BU BÜYÜK BİR ŞANS. HEMEN HAREKETE GEÇELİM...

SADECE İKİ TANE NÖBETCİ BIRAKTILAR... ONLARI HAKLAMAK ÇOK DA ZOR OLMAYACAK...

TANRIM BAŞARMALARINA YARDIM ET!
64

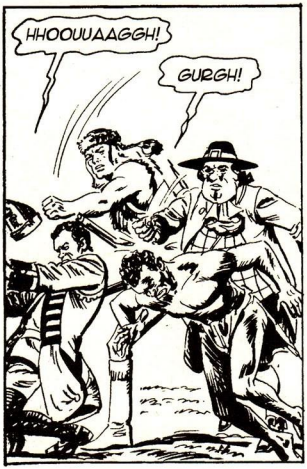
HHOOUUAAGGH!
GURGH!

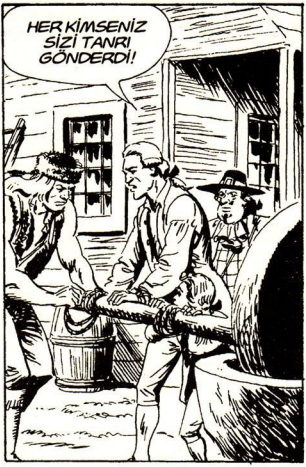
HER KİMSENİZ SİZİ TANRI GÖNDERDİ!

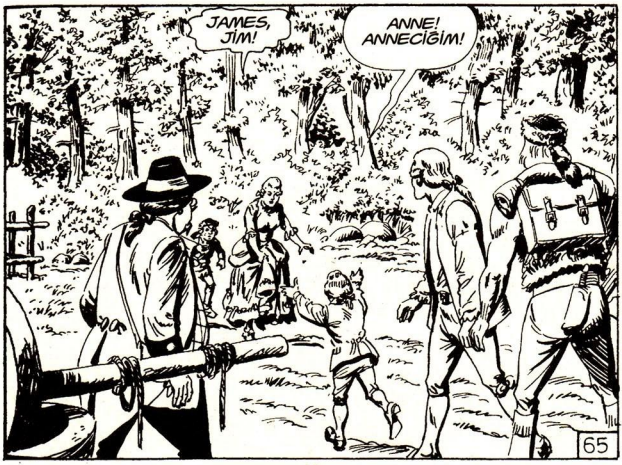
JAMES, JİM!
ANNE! ANNECİĞİM!
65

FAZLA VAKTİMİZ YOK RODİ! ÇABUK ATLARIN BAŞINA GEÇ!

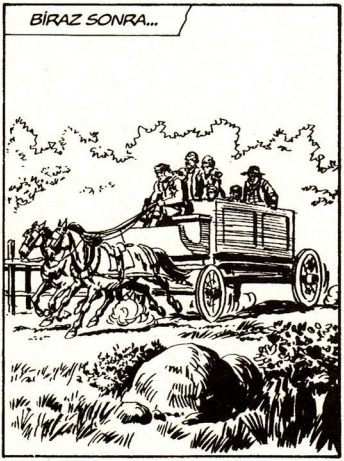

NÖBETÇİLERDEN BİRİ KENDİNE GELMİŞ!..

YETERİNCE SIKI VURAMAMIŞIM ANLAŞILAN...

HAYDİ YÜRÜYÜN!

SANIRIM BİRAZDAN BİZE YETİŞİRLER BLEK!

ATLARI DAHA FAZLA ZORLAYAMAM PROFESÖR!

67

BİR KAÇ DAKİKA SONRA...

GÖRÜNDÜLER, ARKAMIZDALAR!

ATLARINA NİŞAN ALIP, VURMAYA ÇALIŞACAĞIM...

LANET OLSUN SİLAHIM BOŞMUŞ...

CLICK

68

KESKİN BİR DÖNEMECE GİRİYORUZ...

SIKI TUTUNUN DÜŞMEYİN... TANRI YARDIMCIMIZ OLSUN!

PÜF! İYİYDİ...

69

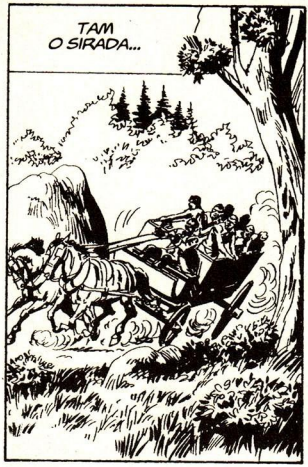
TAM
O SIRADA...

OUAAAH!

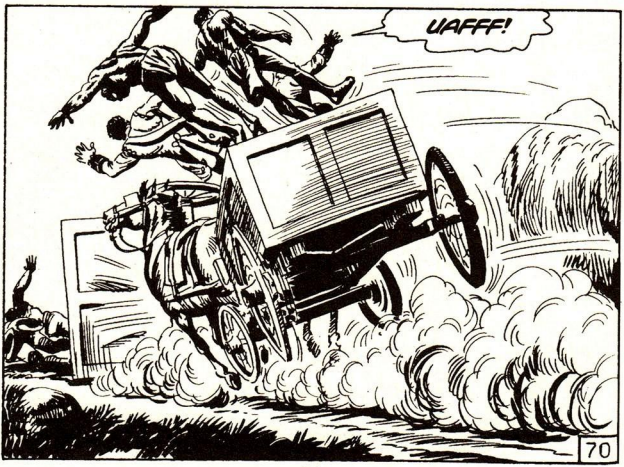
UAFFF!
70

KURTULDUK JAMES!
BU VAHSİLERE YAPTIKLARINI ÖDETECEĞİM... KALEYE DÖNER DÖNMEZ ASKERLERİ YOLLAYIP BİRİNİ BİLE SAĞ BIRAKMAYACAĞIM...

YAVAŞ OL BAKALIM! SUÇ ONLARIN DEĞİL, SENİN! ONLARI TOPRAKLARINDAN KOPARIP BURALARA KADAR GETİRDİNİZ. SONRA ZULÜM YAPTINIZ... ŞİMDİ ONLARI HEMEN AFRİKA'YA GERİ GÖNDERECEKSİNİZ... YOKSA...
YOKSA?

YOKSA SİZİ ARABADAN AŞAĞI ATAR VE ONLARIN ELLERİNE BIRAKIRIM...
GULP!
BLEK'İ DİNLESENİZ İYİ OLUR KONT! BUGÜNE KADAR BOŞ SÖZ SÖYLEMEMİŞTİR...

TAMAM, SÖZ VERİYORUM!

BİR KAÇ GÜN SONRA VATANSEVERLERİN KAMPINDA...
DİOMİRE, SEN HARİKA BİR AŞÇISIN...
EVET, AMA SİZ BANA O VAHŞİLERİ ANLATIN...

AMA BİNLERCE DEFA ANLATTIM DİOMİRE...
ONLARDAN BİRİNİ GÖRMEYİ ÇOK İSTERDİM...
72

PROFESÖR YİNE BELEŞ YEMEĞE YUMULDU BLEK!

ZENCİLERİN HİKAYESİ HATIRINA HER GÜN BEDAVAYA KARNINI DOYURUYOR...

ERTESİ GÜN...

?!

TOC TOC

GELDİM, KİM O?

73

NEDEN CEVAP VERMİYOR?

AAAHH!

DEFOL PİS CANAVAR!
VAY CANINA! BU NE VURUŞ!
BOONG
74

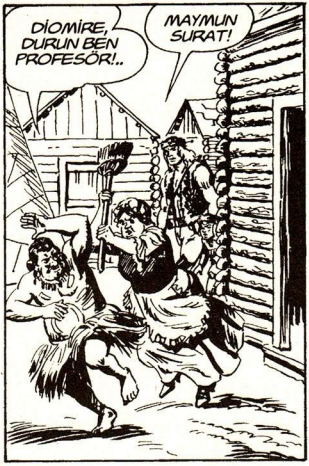
DIOMIRE, DURUN BEN PROFESÖR!..
MAYMUN SURAT!

BENİ KALPTEN ÖLDÜREBİLİRDİNİZ!
FAKAT VAHŞİLERDEN BİRİNİ GÖRMEK İSTEMİŞTİNİZ! BEN DE HOŞLANACAĞINIZI SANDIM!
SBAMM

BİR DAHA SAKIN EVİME GELEYİM DEMEYİN...
HAH! HAH! BİRAZ ŞEKİLSİZ BİR VAHŞİ OLMUŞSUNUZ PROFESÖR!..
C. CEDRONI
SON
75

Ağustos 1978
Fransa Kiwi Dergisi: Sayı 280
Orjinal Adı: Le Prisonnier de la Tour

Yazan: Maurizio TORELLI
Çizen: Carlo CEDRONI

KULEDEKİ MAHKUM

PLOMF
DUYDUN MU? SONUNDA HİNDİ AÇTIĞIM TUZAĞA DÜŞTÜ...

HAH! HAH! HA! GERÇEKTEN DE DEV GİBİ BİR HİNDİYMİŞ PROFESÖR... HAH! HAH! HA!
GİACO MONE FLİNT! BENİM TUZAĞIMDA SENİN NE İŞİN VAR?

DEMEK EN İŞLEK YOL ÜZERİNE BU GİZLİ DELİĞİ SİZ AÇTINIZ HA?
2

SENİN YÜZÜNDEN NEREDEYSE BOYNUMU KIRACAKTIM MAYMUN SURATLI...

PAK

BU KADAR HAREKETLİ BİR YOLA TUZAK KURULAMAYACAĞINI SANA KİMSE ÖĞRETMEDİ Mİ?

LANET OLASI HİNDİ DE BU YOLU KULLANIYORSA BENİM SUÇUM NE?

EN İYİSİ SİZ BU İSTEN VAZGEÇİN PROFESÖR! BU SİZİN İÇİN DAHA HAYIRLI OLACAK...

ÖLSEM DE ARTIK YOLUMDAN DÖNMEM! OKLAR GERİLDİ BİR KERE... O HİNDİ SOFRAMIN BAŞ KÖSESİNİ SÜSLEYECEK...

3

ERTESİ GÜN...
GLU GLU GLU
BENCE KAFESİ AŞAĞI SALLAMADAN ÖNCE GACOMONE'NİN ALTINDA OLMADIĞINDAN EMİN OLUN!..
SEN MERAK ETME EVLAT!
TAMAMDIR, GELDİ İŞTE! ŞİMDİ TUZAĞIMA DÜŞECEK...
VAY CANINA! HAKLIYMIŞSINIZ, GERÇEKTEN DE HİÇ BU KADAR BÜYÜK HİNDİ GÖRMEMİŞTİM...
4

YERE SERPTİĞİM MISIRLARI YİYOR... BİRAZDAN TAM KAFESİN ALTINDA MISIRLAR BİTECEK...

HAH! HA!.. BENİM YARATICI ZEKAMDAN KAÇAMAYACAĞINI O DA ÖĞRENECEK!..

GLU! GLU! GLU!

5

HAYDİ ARTIK AŞAĞI İNELİM! ZİYAFET SOFRAMIZIN BAŞ YEMEĞİ DE KAFESE GİRDİ...

BANA İPİ UZAT RODİ... ŞUNU AYAKLARINDAN SIKICA BAĞLAYIP KAMPA GÖTÜRELİM... ŞİMDİDEN ÖLDÜRMEYE GEREK YOK... HEM DE MİLLET HİNDİ GÖRSÜN...

ANİDEN...

GLU!

6

HAY BİN BOYNUZ! ÇABUK BANA YARDIM ET ÇOCUK!

LANET OLASI HAYVAN... SANKİ HİNDİ DEĞİL DE BİR PUMA GİBİ SALDIRIYOR...

İŞTE SAKİNLEŞTİRDİM... ARTIK UZUNCA BİR SÜRE UYANAMAZ...

SAĞOL RODİ! GELECEK YIL BU KADAR ZAHMETE GİRMEDEN BİR KAZ KIZARTIR YERİZ...

7

YILBAŞI GECESİ...

HUMM...

KOKUYU ALDINIZ MI? NASIL DA GÜZEL!..

SLURP!...

O SIRADA...

YILBAŞI DOLAYISIYLA SİZE MUHTEŞEM BİR HABERİM VAR ARKADAŞLAR... BU BİZİM KUTLAYACAĞIMIZ EN MUTLU YILBAŞI OLACAK...

NE DİYORSUNUZ CONOLLY?

ÖNCE ŞUNU BİR OKU!

8

BU İNGİLİZ GAZETESİ DÜN ELİME GEÇTİ... VE HİÇ VAKİT KAYBETMEDEN SİZE GELDİM...

London
İNGİLİZ DİŞİŞLERİ BAKANI KONT DENNINGTON, GELİŞMELERİ YAKINDAN TAKİP ETMEK İÇİN BUGÜN AMERİKA'YA GİDİYOR...

"KONT DENNİNGTON YOLA ÇIKMADAN ÖNCE AMACININ AMERİKALILAR İLE BARIŞ YAPMAK OLDUĞUNU SÖYLEDİ. VE BU GEREKSİZ KANLI SAVAŞI DURDURMAYA ÇALIŞACAĞINI SÖZLERİNE EKLEDİ..."
9

"BAKAN, RUSTY BELL İSİMLİ GEMİYLE SUNPORT LİMANINA GELECEK VE ORADAN DA NEW CİTY'E GEÇECEK!" HEPSİ BU KADAR...

GAZETENİN TARİHİNE BAKARSAK KONTUN BUGÜNLERDE BURAYA GELMESİ LAZIM...

EĞER KONT GERÇEKTEN İYİ NİYETLE GELİYORSA HARİKA. ÖNCEKİNE BENZEMESİN DE...

BİZ YİNE DE ÇOK UMUTLANMAYALIM VE KIRMIZI CEKETLİLERE FAZLA GÜVENMEYELİM...

SEN AĞZINI AÇMA UĞURSUZ KARGA! HER AÇTIĞINDA BİR FELAKET OLUYOR ZATEN!

10

SNIFF!...
BU KOKU DA NE?
KAH-RET-SİN!..

HİNDİM!.. BENİM GÜZEL HİNDİM!... UNUTTUM!

TAMAMEN KÖMÜR OLMUŞ! ONU YAKALAYANA KADAR ÇEKTİĞİM ONCA GÜÇLÜĞÜ DÜŞÜNDÜKÇE...
11

KABAHAT HEP SENİN! O SAÇMA SAPAN SÖZLERİNLE BENİ OYALAMASAYDIN...

SİZDEN ÖZÜR DİLERİM PROFESÖR... HAYDİ BARIŞ İMZALAYALIM...

BONG

AHOUGH!

12

DEMEK SAVAŞ İSTİYORSUN HA?

GULP! HAYIR DUR... YANLIŞ ANLADIN...

DUR GİACOMONE! PROFESÖR BİLEREK YAPMADI...

DOĞRU GİACOMONE! ÖZÜR DİLERİM... HİNDİ YANDI VE BEN BUNA ÇOK SİNİRLENDİM...

TAMAM O ZAMAN! AMA SİZİ BU ÖZEL GÜNDE YEMEKSİZ BIRAKAMAM... ONUN İÇİN BENİM EVİME DAVETLİSİNİZ!

BİNLERCE KUTSAL KOKARCA ADINA... YAŞASIN GİACOMONE!..

13

BİR KAÇ GÜN SONRA...

NEW CİTY'YE DAHA ÇOK YOLUMUZ VAR MI?

SANIRIM AKŞAM OLMADAN VARIRIZ KONT DENNİNGTON...

O SIRADA...

ŞU GELEN DENNİGTON'UN ARABASI OLMALI...

14

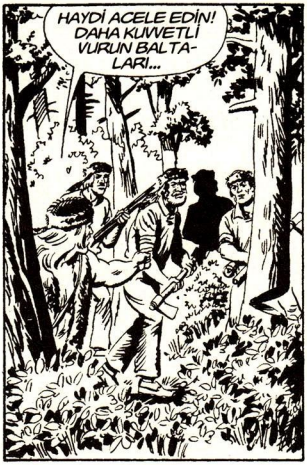
HAYDİ ACELE EDİN! DAHA KUVVETLİ VURUN BALTALARI...

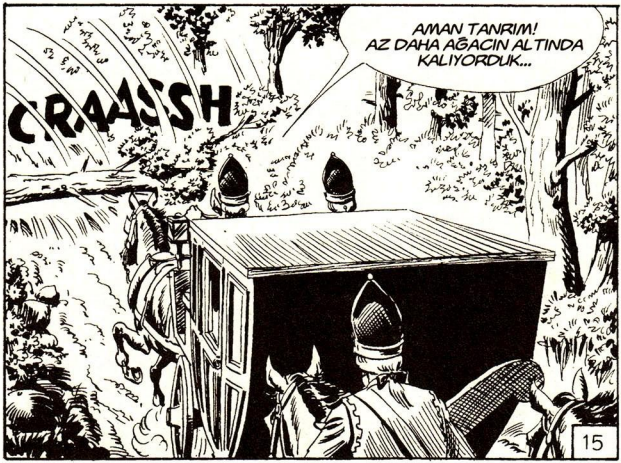
AMAN TANRIM! AZ DAHA AĞACIN ALTINDA KALIYORDUK...
CRAASSH
15

KİMSE YERİNDEN KIPIRDAMASIN, SİLAHLARINIZA DOKUNMAYIN... KİMSENİN CANI YANSIN İSTEMİYORUZ...

EVET, BENİM...

SİZİ KARŞILAMAMIZ BİRAZ KABACA OLDU AMA NİYETİMİZ KÖTÜ DEĞİL... İNGİLİZLER'İN ARASINDA SİZİNLE GÖRÜŞMEMİZ MÜMKÜN DEĞİLDİ!..

AMERİKAN TOPRAKLARINA HOŞ GELDİNİZ. BENİ TANIYORSUNUZ. GAZETEDEKİ AÇIKLAMANIZI OKUDUK... BİZ DE SİZİN GİBİ BARIŞTAN YANAYIZ... VE BUNUN İÇİN ELİMİZDEN GELENİ YAPACAĞIZ...

SİZİ İYİ TANIYORUM BLEK...

BEN AVUKAT CONOLLY. BARIŞ GÖRÜŞMELERİNE NE ZAMAN BAŞLAYACAKSINIZ?

ÖNCE GENİŞ BİR ARAŞTIRMA YAPMAK İSTİYORUM. HER ŞEYİ EN İYİ ŞEKİLDE ANLADIKTAN SONRA GİRİŞİMLERDE BULUNACAĞIM...

17

BÜTÜN KALBİMLE VE İYİ NİYETİMLE BARIŞ İÇİN ELİMDEN GELENİ YAPACAĞIMDAN EMİN OLUN... VATANSEVERLERİN TÜM LİDERLERİYLE TEKER TEKER TANIŞIP, KONUŞMAK İSTİYORUM...

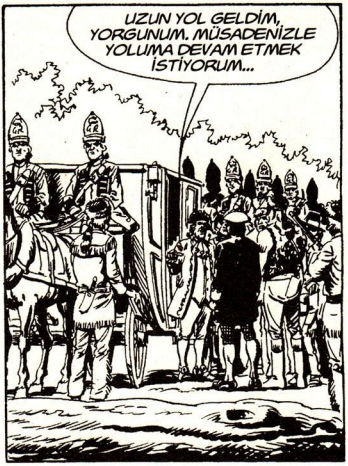
UZUN YOL GELDİM, YORGUNUM. MÜSADENİZLE YOLUMA DEVAM ETMEK İSTİYORUM...

BİRAZ SONRA...
GÖRÜŞMEK DİLEĞİYLE KONT!
18

DOĞRUSUNU İSTERSENİZ- BU DENNING-TON'U GÖ-ZÜM HİÇ TUTMADI.

TAM BİR İNGİLİZ! SOĞUK VE DONUK... AMA BENCE İYİ BİR İNSANA BENZİYOR...

PROFESÖR HAKLI. BİR İNSANIN DIŞ GÖRÜNÜMÜNE BAKARAK KARAR VERMEK HATADIR. BELKİ DENNINGTON SAYESİNDE BU SAVAŞ GERÇEKTEN BİTER...

O SIRADA...

EĞER BU KADAR AZ ADAMIM OLMASAYDI O AŞİLERE BU YAPTIKLARI TERBİYESİZLİĞİ ÖDETİRDİM SAYIN KONT...

19

GELENLERE BAKIN!

GÜNAYDIN EKSELANS... BENİ VALİ MEAD YOLLADI... SİZE NEW CİTY'YE KADAR EŞLİK EDECEĞİM...

KOMUTAN, SİZİN ÇOK DAHA ÖNEMLİ BİR GÖREVİNİZ VAR!..

AZ ÖNCE YOLUMUZU KESEN ÇELİK BLEK VE ASİLERİ TAKİP EDİP ONLARI ÖLDÜRECEKSİNİZ...

20

FAZLA UZAKLAŞMIŞ OLAMAZLAR.. HEMEN ASKERLERİMLE BİRLİKTE EMRİNİZİ YERİNE GETİRECEĞİM...

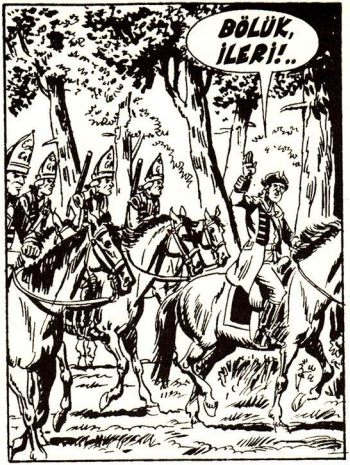
BÖLÜK, İLERİ!..

AVCILAR KAMPLARINA DÖNÜYOR...
ŞURAYA BAKIN, RİCH GÖLÜ BUZ TUTMUŞ!...
BUZ TABAKASI YETERİNCE KALINSA ÜZERİNDEN YÜRÜYEREK GEÇEBİLİRİZ...
21

BENCE KENDİMİZİ HİÇ TEHLİKEYE ATMAYALIM... BU MEVSİMDE BUZLU BANYO İNSANA HİÇ DE İYİ GELMEZ...
BANG BANG

BİN KUNDUZ!
BU DA NEYİN NESİ?
ZIP
ZIP

BİR BÖLÜK İNGİLİZ ASKERİ!
SALDIRIYA GEÇTİLER!
22

HEPSİ DE ATLI! HİÇ ŞANSIMIZ YOK...
BELKİ DE BİR ŞANSIMIZ VARDIR! HERKES GÖLE DOĞRU KOŞSUN...

SİZİN DE BİR DEDİĞİNİZ DİĞERİNİ TUTMUYOR...
TARTIŞMA ZAMANI DEĞİL! BENİ TAKİP EDİN...

BU İSTEN BİR ŞEY ANLAMADIM! İNGİLİZLER BİZİ BURADA DA TAKİP EDECEKLER...
NEFESİNİ KOŞMAYA HARCA GİACOMONE!..
C. CEDRONI '78
23

KARŞI KIYIYA GEÇMEDEN ONLARI YAKALAMAMIZ LAZIM!

İLERİ!..

TAM DÜŞÜNDÜĞÜM GİBİ... ATLARIN GÜÇLÜ AYAKLARI BUZ TABAKASININ ZAYIF NOKTALARINI PARÇALA-YACAK VE HEPSİ CUP SUYA...

DEHAM SAYESİNDE AZ SONRA ŞAHANE BİR OYUN SEYREDECEKSİ-NİZ ARKADAŞLAR...

24

NİTEKİM...

SKRRRRRR

TANRI AŞKINA!

İMDATT.. AHH!

ÇABUK GERİYE!

25

İMDATT!

HAH! HAH! HA! BU SOĞUK BANYO İNGİLİZLER'E İYİ GELECEK...

HAYATIMIZI KURTARDIĞI İÇİN PROFESÖR'E TEŞEKKÜR ETMELİYİZ...

YAŞASIN PROFESÖR! YAŞASIN PROFESÖR!..

26

GULP! YOOO!
VAY CAN...

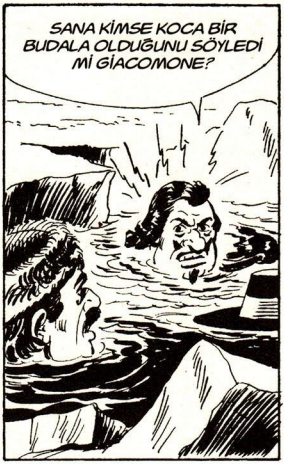
SANA KİMSE KOCA BİR BUDALA OLDUĞUNU SÖYLEDİ Mİ GİACOMONE?

ÇABUK SUDAN ÇIKARTALIM! YOKSA ZATÜRRE OLACAKLAR...
27

BİR KAÇ GÜN SONRA...

ŞATOMU NASIL BULDUNUZ, BEĞENDİNİZ Mİ PROFESÖR?

ŞAHANE OLDU RODİ!..

HA... HA... HAP... HAPP... HA...

YOO... HAYIR...

HA.. HAP...

28

HAPŞUU...

BİN KOKMUŞ KOKARCA ADINA! ŞATOMU MAHVETTİNİZ...

KAÇ GÜN OLDU HALA SOĞUK ALGINLIĞINIZ GEÇMEDİ...

O BUZLU SUDA O KADAR ÜŞÜDÜM Kİ ÖLMEDİĞİME ŞÜKREDİN...

TAM O SIRADA...

BLEK, ANLATACAKLARIMA İNANMAYACAKSIN!..

29

KONT DENNINGTON... YÜZ KİŞİLİK BİR VATANSEVER GRUBUNU NEW CİTY MEYDANINDA ÖLDÜRESİYE KAMÇILATMIŞ...

KONT DENNING-TON MU?

BAYKUŞ SURATLI HERİF, SÖZÜNDE DURMADI...

HAKLISIN... DAHA KÖTÜSÜ BEN DE VATANSEVERLERE ARTIK İNGİLİZLERİ DÜŞMAN OLARAK GÖRMEMELERİNİ TEMBİHLEMİŞTİM...

FAKAT DENNİNGTON BU YAPTIKLARINA ÇOK PİŞMAN OLACAK... ONU SON BİR KEZ UYARACAĞIM EĞER O ZAMAN DA SÖZÜMÜ DİNLEMEZSE SAVAŞ ESKİSİNDEN DE ŞİDDETLİ OLACAK...

30

NEW CİTY YOLU GÖRÜNDÜ DESENE!..
MECBURUZ PROFESÖR! KONT DENNİNGTON'U BULMALIYIM...

HARİKA! TABİ Kİ BİZ DE SENİNLE GELİYORUZ... YARDIMIMA İHTİYACIN OLABİLİR...

ERTESİ GÜN...
NEW CİTY'E ÇOK YAKLAŞTIK, ETRAF NÖBETÇİ DOLU... BUNDAN SONRA ÇOK DİKKATLİ OLMALIYIZ.

31

SNIF! DUMAN KOKUSU...
SİZ BEKLEYİN! BEN GİDİP BAKAYIM...

BİRAZ SONRA...
BİN KUNDUZ! ANA YOLDAN GİTMEYİ BIRAKMALIYIZ...

ÇALILARIN ARKASINDAN İLERLEYECEĞİZ... SES YAPMAMAYA ÇALIŞIN...
32

TAM O SIRADA...
HA... HAP...

KENDİMİ TUTMALIYIM... KENDİMİ TUTMALIYIM...

HAPŞUUU...
33

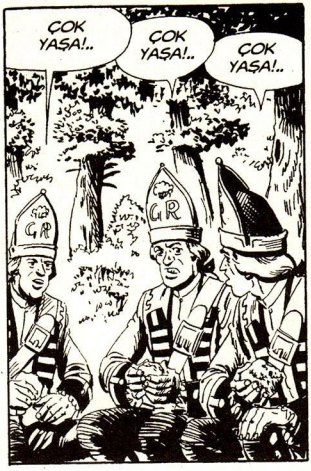
ÇOK YAŞA!..
ÇOK YAŞA!..
ÇOK YAŞA!..

BEN HAPŞIR-MADIM KI!
BEN DE!
BEN DE!

KİM HAPŞIRDI ÖYLEYSE?
HAPŞUUU...
34

ÇALILARIN ARKASINDA BİRİ VAR!
GİDELİM...

ÇELİK BLEK!

SELAM DOSTUM! BENİ TANIDINIZ VE MÜKAFATI KAZANDINIZ...
ULRGH!
35

YAKALANDIN İŞTE... ŞİMDİ SENİN İÇİNİ KURŞUNLA DOLDURACAĞIM...

HAPŞUUU...

POOUAH!

NEYSEKİ BUZLU SUYA DÜŞMEM BOŞA GİTMEDİ... SOĞUK ALGINLIĞIM BİR İŞE YARADI BARİ...

OUCK!

36

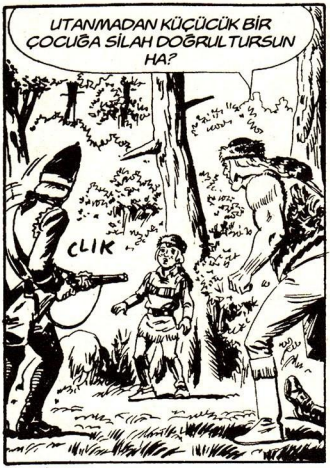
UTANMADAN KÜÇÜCÜK BİR ÇOCUĞA SİLAH DOĞRULTURSUN HA?
CLIK

OUUCK!
PAK

AKILLARI BAŞLARINA GELMİŞTİR ARTIK!..
37

BİRAZ SONRA ŞEHRE GİRERLER...

ORTALIKTA FAZLA DOLANMADAN BİRAN ÖNCE VATANSEVERLERDEN SİMON'U BULMALIYIZ...

SİMON'U İYİ TANIRIM SIKI VATANSEVERDİR... BİR KERESİNDE ÇOK BÜYÜK BİR ÇATIŞMADA YAN YANAYDIK...

EVİ HEMEN ŞURADA... KÖŞEYİ DÖNDÜK MÜ GELDİK SAYILIR... ACELE EDELİM...

AZ SONRA...

ÇELİK BLEK, PROFESÖR OKLİTUS... SİZİ GÖRMEK NE GÜZEL...

38

AMA... ÖYLE KAPIDA DURMAYIN, HEMEN İÇERİ GİRİN... ETRAF KIRMIZI CEKETLİLERLE KAYNIYOR...
BU BAYAN CHANTY. KOCASI YENİ ÖLDÜ... BAYAN CHANTY ÇOK İYİ BİR AŞÇIDIR...
İŞTE BU GÜZEL BİR HABER !..
DAHA SONRA...
ÇOK LEZZETLİ BİR YEMEKTİ BAYAN CHANTY. KOCANIZ NASIL ÖLDÜ, KIRMIZI CEKETLİLER MI ÖLDÜRDÜ?
YOK, HAYIR! BİR GÜN PATATES TARLASINA GÖNDERMİŞTİM ...
39

ÇORBA İÇİN SUYU KAYNATMIŞTIM... GELMEDİĞİNİ GÖRÜNCE TARLAYA GİTTİM... KALP KRİZİ GEÇİRMİŞ... ONU ÖYLE TARLANIN ORTASINDA ÖLÜ OLARAK BULDUM...

ZAVALLI ADAM! NE ACIKLI BİR SON... PEKİ SİZ NE YAPTINIZ?
BEN DE BİR KUTU FASULYE AÇIP YEDİM! İHİ..
?!

SENİ NEW CITY'YE GETİREN SEBEP NEDİR BLEK?
DERSİNİ VERMEK İÇİN DANNINGTON'U BULMALIYIM... BUNUN İÇİN DE SENİN YARDIMINA İHTİYACIM VAR...
40

HIMM!.. KALDIĞI YERDEKİ MUTFAKTA ARKADAŞLARIM VAR. SİZ BURADA KALIN, BEN YARIN GİDİP ONLARLA KONUŞURUM...

ERTESİ SABAH...

TOC TOC

MAJESTELERİ ADINA HEMEN KAPIYI AÇIN!..

ŞİMDİ YANDIK İŞTE!.. KIRMIZI CEKETLİLER...

SİZİ BURADA BULMAMALILAR!..

41

BLEK SEN SANDIĞIN İÇİNE GİR!

SİZ İKİNİZ PERDENİN ARKASINA!..

BİRAZ SONRA...
BUYRUN, NE İSTEMİŞTİNİZ?
42

VERGİLERİ TOPLAMAYA GELDİK!

GEÇEN AY VERMİŞTİM AMA...

KONT DENNİNGTON YETERLİ BULMADI! NEW CİTYDE OTURAN HERKES BUNDAN SONRA DAHA FAZLA VERGİ ÖDEYECEK...

FAKAT BU.. BU HAKSIZLIK...

GÖRÜRÜZ HAKSIZLIĞI! ARAYIN ETRAFI...

43

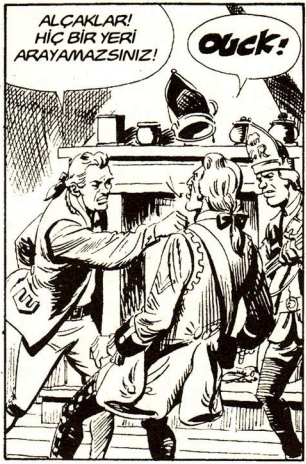
ALÇAKLAR! HİÇ BİR YERİ ARAYAMAZSINIZ!
OUCK!

MAJESTELERİNİN ASKERİNE EL KALDIRMAK HA?
AAAAHH!

TUTUKLAYIN ŞU SERSEMİ!
44

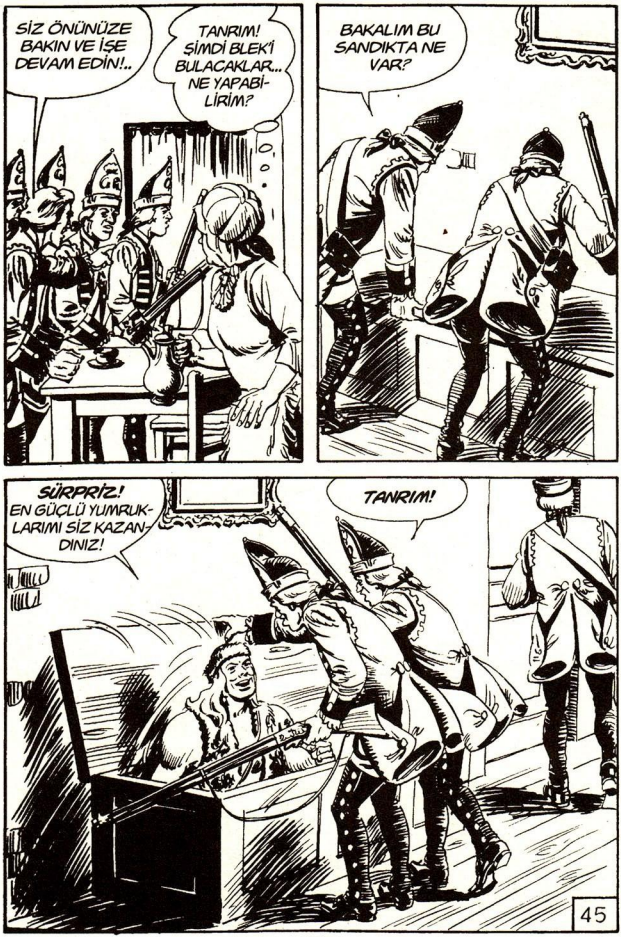
SİZ ÖNÜNÜZE BAKIN VE İŞE DEVAM EDİN!..
TANRIM! ŞİMDİ BLEK'İ BULACAKLAR... NE YAPABİLİRİM?
BAKALIM BU SANDIKTA NE VAR?
SÜRPRİZ! EN GÜÇLÜ YUMRUKLARIMI SİZ KAZANDINIZ!
TANRIM!
45

UURGH!
ÇELİK BLEK!
BONG

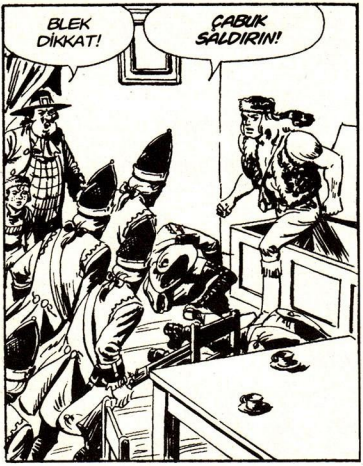
BLEK DİKKAT!
ÇABUK SALDIRIN!

VERGİ İSTEMİŞTİNİZ DEĞİL Mİ? BUYRUN BU İLK TAKSİDİ...
URGH!
46

BOONG
UURGL!

GECİKTİRMEDEN İKİNCİ TAKSİDİ DE BEN TAKTİM EDEYİM...

BİRAZ SONRA...
BU EV ARTIK EMNİYETLİ DEĞİL SİMON! HEMEN BENİMLE BOTTER TOWN'A GELİYORSUN...
47

SİZ NEREYE GİDECEKSİNİZ BLEK?
KAMPA DÖNEMEYİZ, ŞEHİRDE KALMALIYIZ...
ANDREW DAPPER'İN LOKANTASINDA GİZLENEBİLİRİZ...
BİRAZ ACELE EDELİM BLEK! HER AN BAŞKA İNGİLİZ ASKERLERİ GELEBİLİR...
DAHA SONRA...
ARTIK KIRMIZI CEKETLİLER' BİZDEN HABERDAR OLDUKLARINA GÖRE HER YERDE BİZİ ARAYACAKLARDIR...
AUBERGE
HAKLISIN! BİR KAÇ GÜN ORTALARDA GÖRÜNMEMEMİZ EN İYİSİ OLACAK..
48

AZ SONRA...
ÖZEL ODADA MAHZENE İNEN GİZLİ BİR GEÇİT VAR... SİZİ ORADA SAKLAYABİLİRİM...

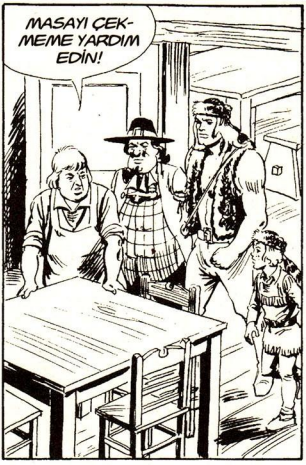
MASAYI ÇEKMEME YARDIM EDİN!

SİZ ÇABUK AŞAĞI İNİN! BEN SONRA MASAYI YERİNE ÇEKERİM...
49

O GECE...

HİÇ BOŞ MASAM YOK. AMA EĞER BİRAZ BEKLERSENİZ...

HAYIR BEKLEYEMEYİZ... BİZ ÖZEL ODADA YERİZ...

ŞEY, ORAYI DAHA TAM TEMİZLEYEMEDİM DE...

ZARARI YOK. BİZE BİR AN ÖNCE YEMEK VE İÇKİ GETİR...

UMARIM BLEK VE PROFESÖR SES ÇIKARMAZLAR...

50

SİZE NE GETİRMEMİ İSTERSİNİZ?

NE DİYE BAĞIRIYORSUN ÖYLE? KARŞINDA SAĞIR MI VAR?

NE İSTERSEN GETİR. YETER KİLEZZETLİ BİR ŞEYLER OLSUN...

DAHA SONRA...

BU GECE KULE NÖBETİ SENİN DEĞİL Mİ JOHN?

EVET! BİRAZ SONRA GİDİP NÖBETİ DEVRALMALIYIM...

51

KULEDEKİ MAHKUMUN KİM OLDUĞUNU BİLMEK İÇİN NELER VERMEZDİM...
FAZLA MERAKLI OLMA PATRICK!

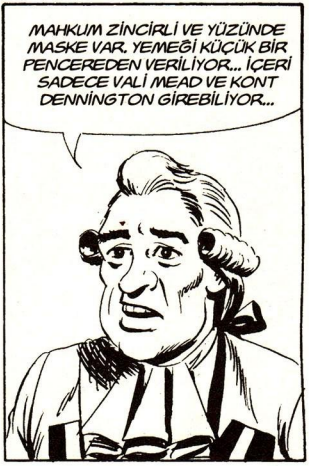
MAHKUM ZİNCİRLİ VE YÜZÜNDE MASKE VAR. YEMEĞİ KÜÇÜK BİR PENCEREDEN VERİLİYOR... İÇERİ SADECE VALİ MEAD VE KONT DENNINGTON GİREBİLİYOR...

DUYDUN MU BLEK?
KİM OLDUĞUNU BİZ DE ÖĞRENMELİYİZ... EMİNİM KIRMIZI CEKETLİLER YİNE BİR İŞ ÇEVİRİYORLARDIR...
52

PEKİ KULEYE NASIL GİDECEĞİZ BLEK?

BİRAZDAN ÖĞRENİRSİN RODİ!

BANA BİR BİRA DAHA GETİR ANDREW!

BU GECE YETERİNCE İÇMEDİNİZ Mİ?

53

İMDAT!
YARDIM...
TANRIM! HELER OLUYOR?

?!
PAK
SOK
OUUHH! AYY!
İMDATTT!

SEN GİT ANDREW! BUNLAR BİR SÜRE BURADA UYURLAR... SEN İÇERİ GİRME Kİ SUÇLU DURUMA DÜŞME...
54

BEN BU KIRMIZI CEKETLİNİN ÜNİFORMASINI GİYECEĞİM...

DAHA SONRA...

NEYSE Kİ ETRAF KARANLIK... BELKİ PLANIMIZ BAŞARILI OLUR...

BENİ BURADA BEKLEYİN!..

55

DUR, KİMSİN! PAROLAYI SÖYLE...

KOMUTANIN MAYER'İ TANIMADIN MI SERSEM? KULEDE NÖBET DEVRALMAYA GİDİYORUM...

SİZ MİYDİNİZ KOMUTANIM! AFEDERSİNİZ KARANLIKTA TANIMADIM...

TANRIM! AMA SİZ...

56

AHH!
OUCH!
BENCE SEN BİRAZ DİNLEN VE İYİCE UYU ASKER!..

ÇABUK GELİN!

BİRAZ SONRA...
İŞTE KOMUTAN GELDİ...
57

AMA... BU KOMUTAN MAYER DEĞİL! ALARM!..

BU BLEK!

TANIMAKTA OLDUKÇA GECİKTİNİZ... ALIN BAKALIM!

İYİ UYKULAR KIRMIZI CEKETLİLER... ALIN BAKALIM, BİR YUMRUK DA BENDEN!

FLACK!

58

BUNLARIN HİÇ BİRİNDE ANAHTAR YOK! NE YAPACAĞIZ BLEK?
BANA BIRAKIN... BU KAPIYI AÇMAK HİÇ DE ZOR OLMAYACAK...

BANG

NE OLUYOR? SEN MİSİN MEAD? ŞEYTAN HERİF HALA BENDEN NE İSTİYORSUN?
59

KORKMAYIN, BEN VALİ MEAD DEĞİLİM... SİZE YARDIMA GELDİM...

BEN VE ARKADAŞLARIM SİZİ BURADAN ÇIKARTACAĞIZ...

TANRI SİZDEN RAZI OLSUN! KİMSİNİZ SİZ?

ADIM ÇELİK BLEK!

BÜYÜK BLEK! ŞÖHRETİNİZİ BİLMEYEN YOK... TEHLİKELİ BİR DÜŞMAN OLDUĞUNUZ KADAR MERTSİNİZ DE... BEN KONT DENNİNGTON...

60

NE?.. DENNİGTON MU?

BEN DEMİŞTİM. DİĞERİNİN YÜZÜNDE MEMENET YOKTU... BU ADAM ŞEKER GİBİ...

ÖYLEYSE SİZİN YERİNİZE GEÇEN...

ALÇAK MEAD'IN BİR ADAMI...

DİNLEYİN BLEK! DÜŞMAN DA OLSANIZ SİZE HER ŞEYİ ANLATACAĞIM... ADALETİN YERİNİ BULMASI İÇİN BANA YARDIM ETMELİSİNİZ!..

61

İÇİNDE BULUNDUĞUM GEMİ SUNFORT'A GELMEDEN ÖNCE TRACK SEA LİMANINDA MOLA VERDİ... VALİ MEAD VE ADAMLARI GEMİYE ORADA BİNMİŞLER...
BENİ KARŞILAMAYA GELDİĞİNİZİÇİN ÇOK NAZİKSİNİZ SAYIN VALİ...
GÖREVİM SAYIN KONT DENNİNGTON !..
BUYURUN LÜTFEN! BANA AMERİKA'DAKİ SON DURUMLARI ANLATIN.
BEN DE SİZE BUNDAN BAHSETMEK İSTİYORDUM...
62

ASİLER SAVAŞI KAYBETMEK ÜZERELER EKSELANS, BİR YIL DAHA DAYANIRSAK ONLARIN KÖKÜNÜ KAZIRIZ... BU YÜZDEN SAVAŞI YARIM BIRAKAMAYIZ...

SEVGİLİ VALİ, SAVAŞ İÇİN BİR YIL AZ BİR SÜRE DEĞİL... DÜŞÜNSENİZE HER İKİ TARAFTAN DA KAN AKMAYA DEVAM EDECEK... BİNLERCE İNSAN ÖLECEK... ONUN İÇİN İNGİLTERE HÜKÜMETİNİN BARIŞ ÇAĞRISINI UYGULAMAK ZORUNDAYIZ...
YILLARDIR ASİLERİ YENMEK İÇİN SAVAŞTIM... BUNDAN VAZGEÇMEMİ BENDEN İSTEYEMEZSİNİZ...

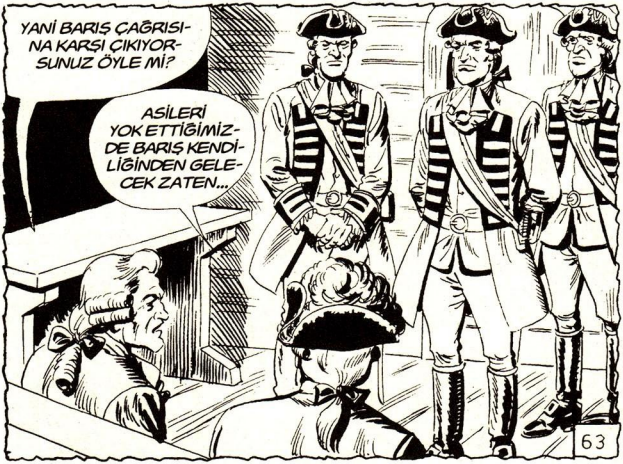
YANİ BARIŞ ÇAĞRISINA KARŞI ÇIKIYORSUNUZ ÖYLE Mİ?
ASİLERİ YOK ETTİĞİMİZDE BARIŞ KENDİLİĞİNDEN GELECEK ZATEN...
63

NE YAZIK Kİ SİZİ TUTUKLAMAK ZORUNDAYIM KONT DENNİNGTON!..
BEN SİZİN ÜSTÜNÜZÜM, BUNU YAPMAYA YETKİNİZ YOK!
BİLİYORUM, AMA YİNE DE YAPACAĞIM... AMERİKA'DA SİZİ KİMSE TANIMIYOR. SİZİN YERİNİZE KENDİ ADAMIMI GEÇİRECEĞİM...
NASIL OLSA SAVAŞIN DEVAM ETTİĞİ, İNGİLTERE'DE ÖĞRENİLECEK VE DURUM MEYDANA ÇIKACAK...
İNGİLTERE BURAYA ÇOK UZAK. SİZ ORAYLA İRTİBATA DEVAM EDECEKSİNİZ. VE BENİM HER İSTEDİĞİMİ YAPACAKSINIZ...
64

ADİ OYUNUNUZA ALET OLMAYACAĞIM...
SİZİ İKNA ETMESİNİ ÇOK İYİ BİLİRİM... ZATEN ŞU ANDA BUNUN İÇİN HAYATTASINIZ...

BÖYLECE BENİ BU KULEYE HAPSETTİLER... İSTEDİKLERİNİ YAPMAM İÇİN BENİ ZİNCİRE BAĞLADILAR...
NE ALÇAKLIK! YAKINDA HERKES GERÇEĞİ ÖĞRENECEK.

BENCE FAYDASIZ. ÇÜNKÜ BURADAKİ SUBAY VE ÜST DÜZEY YÖNETİCİLERİN HEPSİ MEAD'DAN YANA...
ÖYLEYSE NE YAPABİLİRİZ?
65

İNGİLTERE'YE DÖNMEM İÇİN BANA YARDIM ETMELİSİNİZ! SONRASINI MAJESTELERİ KRAL HALLEDER...

İNGİLTERE'YE GİDECEK BİR GEMİ VAR... İKİ GÜN SONRA STONEN'DEN KALKACAK...

KAYBEDECEK ZAMAN YOK O HALDE KONT DENNİNGTON!..

DAHA SONRA...

BİRAN ÖNCE AT BULUP STONEN'E GİTMELİYİZ...

66

BİR KAÇ DAKİKA SONRA...

DENNİNGTON'UN LONDRA'YA GÖNDERECEĞİ MEKTUBUN ZAMANI GELDİ...

NASIL OLUYOR DA HİÇ NÖBETÇİ YOK?

HAKLISIN... HAY AKSİ, NELER OLUYOR?

VAY CANINA!

67

HEY ASKER! KALK, UYAN... NE OLDU?

KULEYE KOŞALIM. YUKARIDA ÜÇ NÖBETCİ DAHA VAR. UMARIM ONLAR AYNI DURUMDA DEĞİLLERDİR...

FAKAT...

OUUUH:

ÇENEM KIRILDI!..

SERSEM HERİFLER! MAHKUM NEREDE?

ÇELİK BLEK VE ARKADAŞLARI ONU KURTARDI...

MAHVOLDUM! ONLARI HEMEN BULMALIYIZ... NEW CİTY'DEKİ BÜTÜN ASKERLER PEŞLERİNE DÜŞSÜN...

68

BEN NEREYE GİTTİKLERİNİ BİLİYORUM EFENDİM! BAYGINKEN STONEN'DEN İNGİLTERE'YE BİR GEMİ KALKACAĞINI KONUŞTUKLARINI DUYDUM...

YETİŞEMEZSEK ŞİMDİ YANDIK!

BANA HEMEN BİR TABUR ASKER HAZIRLAYIN... ÇABUK OLUN... HAYDI...

ONLARI YAKALAYACAĞIZ EFENDİM!..

ARTIK BAŞTA BLEK VE PEK ÇOK İNSAN DURUMDAN HABERDAR... SİZE İHTİYACIM KALMADI...

69

TANRIM! NE YAPIYORSUNUZ?
DENNINGTON'UN BİR DELİL BULMAMASI İÇİN SİZİ ORTADAN KALDIRMAM GEREKİYOR...

BANG
AAAAH!

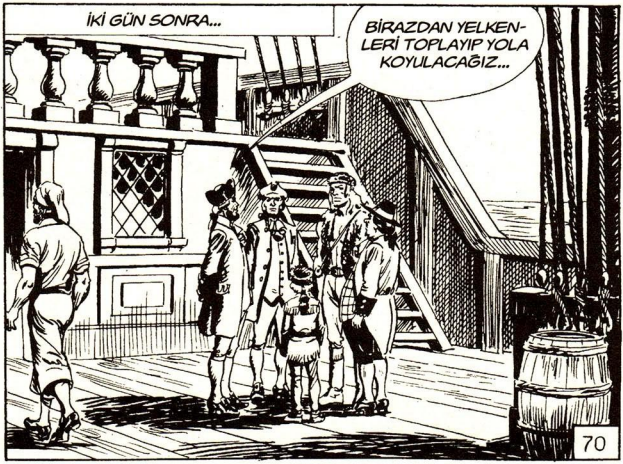
İKİ GÜN SONRA...
BİRAZDAN YELKENLERİ TOPLAYIP YOLA KOYULACAĞIZ...
70

TEŞEKKÜR EDERİM BLEK!
BİZ AMERİKALILAR OLARAK SİZE GÜVENİYORUZ KONT!

MÖÖÖ! MÖÖÖÖ!
BU SESLER BENİ ÇILDIRTIYOR... TANRIM BİR SANİYE BİLE SUSMADILAR...

HERHALDE DİĞER GEMİDELER... İKİ GÜNDÜR KAPALI KALMAK ONLARI DA DELİRTMİŞTİR...
71

ARTIK KAMPA DÖNEBİLİRİZ ARKADAŞLAR...

HOŞÇAKALIN!

BİRAZ SONRA...

KONT DENNINGTON ARTIK EMİN ELLERDE... MEAD'IN PLANLARI DA SUYA DÜŞTÜ...

FAKAT...

HAY BİN KOKARCA...

72

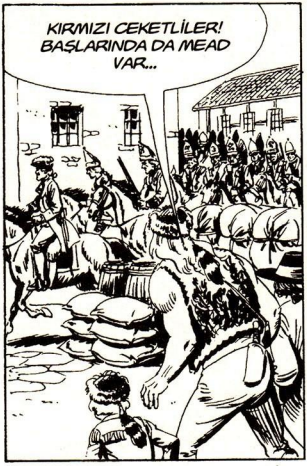
KIRMIZI CEKETLİLER! BAŞLARINDA DA MEAD VAR...

ATEŞ!
ÇABUK GEMİYE ATEŞ AÇIN!

GEMİYİ BATIRMAK İSTİYORLAR... ENGEL OLMALIYIZ...
AKLIMA BİR FİKİR GELDİ, BANA YARDIM EDİN...

MÖÖÖ! MÖÖÖÖ!
İYİ Kİ İNGİLİZLER KIRMIZI GİYİYOR... BOĞALARIN BU RENGE TAHAMMÜLÜ YOKTUR...
73

ÇABUK OLUN! ATEŞ!

DİKKATLİ OLUN SAYIN VALİM! TOPUN YANINDAN ÇEKİLİN!..

TANRIM!

OUUUAHHH!

74

O SIRADA...

İMDATTT!

TANRIM!

ÇABUK KENDİNİZE AT BULUN... GÖREVİMİZ TAMAMLANDI... EVE DÖNÜYORUZ...

BİRAZ SONRA...

EĞER KIRMIZI CEKETLİLERE HEP BÖYLE BANYO YAPTIRABİLİRSEK DAHA TEMİZ KOKARLAR...

SON

75

Ekim 1972
Fransa Kiwi Dergisi: Sayı 210
Orjinal Adı: La fleche Delawera
Yazan: Leonello MARTINI
Çizen: Franco BIGNOTTI

DELAWERALAR'IN OKU

BLEK GELDİ!
YAŞASIN!

PROFESÖR NASIL?
ATEŞİ HALA YÜKSEK...

ŞURAYA BAK BLEK!

DELAWERALAR'IN OKU KULÜBEMİN KAPISINA SAPLANMIŞ...

OLA-MAZ!
BU DA NE DEMEK OLUYOR?
2

OYSA KAMP ÇOK İYİ KORUNUYOR...

OKU ATAN KİMSE AĞAÇLARIN ARASINA GİZLENMİŞ OLMALI...

KIZILDERİLİ AYAK İZLERİ...

AHHH! İMDATTT!
PROFESÖR'ÜN SESİ!

KIZILDERİLİLERİN PROFESÖR'ÜN KULÜBESİNE GİRDİĞİNE EMİNİM.
ÇABUK BAKALIM!
3

AHH! İMDATT!
KAPI İÇERİDEN KİLİTLİ...
PAM
PAM

BLEK BİRAZ GERİLEREK KAPIYA YÜKLENİR...
ÇRAÇ!

PROFESÖR!..
KIZILDERİLİ NEREDE?
PENCEREDEN KAÇMIŞ OLMALI.

NASILSINIZ?
AH! OH!
TCHAF! TCHAF

ÇEVREDE TEK BİR KIZILDERİLİ BİLE YOK.
4

HANGİ KIZILDERİLİYİ ARIYORSUNUZ?

SEN NEDEN BOĞAZLANIR GİBİ BAĞIRIYORDUN!..

ATEŞİM YÜKSEK OLDUĞU İÇİN KÖTÜ BİR KABUS GÖRDÜM O KADAR...

TAMAM PROFESÖR, DİLEDİĞİN GİBİ DİNLENEBİLİRSİN...

KIZILDERİLİLERİN PROFESÖR'ÜN KULÜBESİNE GİRMEDİĞİNE EMİN MİSİN?

SADECE KAÇTIĞINA EMİNİM!..

ÇOK DİKKATLİ OLUN...
MERAK-LANMA BLEK!
ONU LAYIĞINCA KARŞILARIZ.

AYNI GÜNÜN AKŞAM...
O OKUN ANLAMI NEYDİ BLEK?
MEYDAN OKUMA!

ONLARA GEREKEN DERSİ VERMEYECEK MİSİN?

DELAWERALAR DOSTUMUZDUR. ÖNCE BU OKU KİMİN ATTIĞINI ÖĞRENMELİYİZ...

İYİ GECE-LER RODİ!
İYİ GECELER BLEK!

BU SIRADA...
ŞU ATEŞİ BİR TÜRLÜ DÜŞÜREMEDİM GİTTİ!

ÇOK İYİ BİLGİN OLMAMA RAĞMEN HASTALIĞIMIN NEDENİNİ BİLE ANLAYAMADIM.

ÇOK FENA SUSADIM! GİDİP ALAYIM...

BACAKLARIMIN ÜZERİNDE DURAMIYORUM...

PROFESÖR PENCEREDEKİ KIZILDERİLİYİ FARKETMEZ...

N'OLUYOR?
BANG
7

DUYDUN MU?
ATEŞ EDİLDİ! PROFESÖR'ÜN ODASINDAN GELDİ.
YİNE DELAWERALAR MI?
BİLMİYORUM!
NE OLDU BLEK?
İNGİLİZLER Mİ?
KIZILDERİLİ GERİ DÖNMÜŞ OLABİLİR!
BU ADAM NEDEN HEP KAPISINI KİLİTLİYOR?
CRAK
PROFESÖR!
KIZILDERİLİ NEREDE?
BU SİZDE SABİT FİKİR OLMUŞ.
8

BURADA KIZILDERİLİ FALAN YOK... YALNIZIM, ANLADINIZ MI?

ÖYLEYSE NİYE ATEŞ ETTİNİZ.
SU İÇECEKTİM. DENGEM BOZULDU, DÜŞERKEN DUVARDAKİ TÜFEĞE ELİM DEĞDİ.

BUGÜN ORTALIĞI YETERİNCE KARIŞTIRDINIZ PROFESÖR...
GÜNDÜZ ÇOK ÇALIŞIYORUZ VE GECE UYUMAK İSTİYORUZ.
FAKAT!

SAKİN OLUN ÇOCUKLAR! KASITLI OLARAK YAPILMIŞ BİR ŞEY YOK!..

BİR DAHAKİ SEFERE AKLINI BAŞINA GETİRMEK İÇİN BIYIKLARINI KESECEĞİZ...
9

İYİ GECE-LER...
İYİ GECELER BLEK...
UMARIM BİR DAHA OLMAZ...

BÖYLE DEVAM EDERSE PROFE-SÖR'Ü BAĞLA-MALIYIZ...
SAÇMA-LAMA RODI!..

KAPIYA BAK BLEK!
KAPIMA BAŞKA BİR OK SAPLANMIŞ..

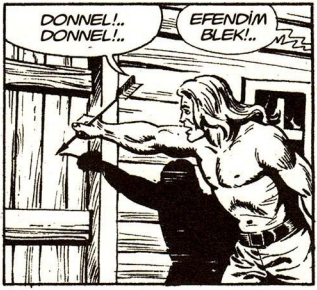
DONNEL!.. DONNEL!..
EFENDİM BLEK!..

SUNA BAK!..
BAŞKA BİR OK!..

BU GECE NÖBETTE KİM VARDI?
JENKİNS VARDI...
10

HAY BİN KUNDUZ!
ÖLMÜŞ MÜ?

B... BLEK!..
JENKİNS...

SALDIRDI KALLEŞ...
KİMDİ, GÖRDÜN MÜ?

ÖLÜYORUM BLEK...

ERTESİ GÜN...
HERŞEYİ ANLADIN MI?
EVET BLEK...

BİZİ YANINA ALMAYACAK MISIN BLEK?
DELAWERALAR BİZİMLE DOST. KÖTÜLÜK YAPACAKLARINI SANMIYORUM...

YİĞİTLİĞİNİ İSPATLAMAK İSTEYEN BİR DELİ BANA MEYDAN OKUYOR EMİNİM...

KAMPA KİMSEYİ YAKLAŞTIRMAYIN. PROFESÖR'LE İLGİLENİN...
MERAKLANMA BLEK!

BOL ŞANS!
HOŞÇAKALIN!

AYAK İZLERİNE BAKACAK MIYIZ?
HAYIR GEREK YOK.
12

DOĞRUCA KIZGIN KARTAL'IN KÖYÜNE GİDELİM...
ÇOK YÜRÜMEMİZ GEREKECEK...

TEKRAR BİRİNİ ÖLDÜRMEDEN JENKİNS'İN KATİLİNİ BULMALIYIZ...

O SIRADA...
BLEK DELAWERALAR'IN KÖYÜNE GİDİYOR.
PLANIMIZ İŞLİYOR.

NE YAPIYORSUN?
ONU ÖLDÜRMEK İÇİN İYİ FIRSAT...

ALDIĞIMIZ EMİRLERİN DIŞINA ÇIKAMAZSIN...
EMRİ VERENLER BLEK'İN BU KADAR YAKINDAN GEÇECEĞİNİ TAHMİN EDEMEZDİ.
13

DUR DİYORUM!
HAY LANET!

AHH!
BUDALA HERİF! SEN OLMASAYDIN ÖLMÜŞTÜ.
PAK!

AHHH!
ALÇAK!
CRAK!
NE OLUYOR?
GÖKTEN ADAM YAĞIYOR.

ONU HALA GEBERTEBİLİRİM!..

DUR HELE!
BANG!

AKSİ ŞEY...
KONUŞ BAKALIM!
AĞAÇ TEPESİNDE NE İŞİNİZ VARDI?..
KONUŞTURAMAZSIN!
AH!.. BOĞULU YORUM!
DAHA SIKAYIM MI?
KREG İLE BEN...
BU SIRADA
!
AAAH!
BANG!
45

ARKADAŞINI VURDU! YAKALAYALIM...
EYVAH!

TAKİP EDELİM Mİ?
YAPACAK DAHA ÖNEMLİ İŞİMİZ VAR...

ÖLMÜŞ!

ARKADAŞININ KONUŞMASINA İZİN VERMEDİ...

BU PASTAYI SENİN İÇİN YAPTIRDIM PROFESÖR.
KOKUSU BİLE MİDEMİ BULANDIRIYOR...
BU SIRADA AVCILARIN KAMPINDA...
16

PASTAYI İSTEMEDİĞİNE GÖRE GERÇEKTEN ÇOK HASTA...

DÜŞÜN TED! PASTAYI BİLE YEMEDİ...
ZAVALLI PROFE-SÖR.

HALA ATEŞİN ETKİSİNDE...
ONU İYİLEŞ-TİREBİLİ-RİZ.

FISS, FISS, FIS...
MÜKEM-MEL!

AZ SONRA
ÖHHHÖ... ÖHHÖÖ... ŞİMDİ DE ÖKSÜRÜK...

ÖHHHÖ... ÖHHÖÖ...
17

ÖHÖ... ÖHHÖÖ...

TED! BOSUNA SAKLANMA, BİR PORSUKTAN BETER KOKUYORSUN...

PROFESÖR SENİ TANIDI.

ÖZÜR DİLERİZ. KORKARSANIZ İYİLEŞİRSİNİZ SANMIŞTIK...
NE?

BU BÜYÜK ANNEMİN EN ETKİLİ İLACIYDI...
ASLINA BAKARSAN ÇOK BUDALACA...

PORSUK GİBİ KOKMASAYDIN BAŞARACAKTIK.
BANA MI?
KESİN!..

BENİ ÖLDÜRMEK Mİ İSTİYORSUNUZ? GİDİP BAŞKA YERDE KAVGA EDİN...

PROFESÖR HAKLI!
ÖZÜR DİLERİZ!

HIH! BÜYÜKANNESİNİN İLACIYMIŞ! BENİM GİBİ BİR BİLGİNE HAKARET SAYILIR BU...

BU SIRADA...
İŞTE KIZGIN KARTAL'IN KÖYÜ...
19

UGH! DURUN SOLUK YÜZ-LER...
BEN ÇELİK BLEK'İM TANIMADIN MI?

UGH! DOĞRU... SEN KIZGIN KARTAL'IN ALTIN SAÇLI ARKADAŞISIN...

GELİN!
DÜŞMANA BENZEMİYOR.
EVET AMA BUNLAR ÇABUK FİKİR DEĞİŞTİ-RİRLER...

HOŞGELDİN ALTIN SAÇLI! KIZGIN KARTAL SENİ GÖRDÜĞÜNE ÇOK MEMNUN...
SANA SÖYLEYECEKLERİM VAR KIZGIN KARTAL...

İKİ GÜNDÜR...
DUR BLEK... ŞİMDİ YEMEK ZAMANI... SONRA ANLATIRSIN...

BİRAZ SONRA
DELAWERALAR'IN KÖYÜNDE OLANLARI YAKINDAN GÖR.
UGH! SIZLANMAYI BIRAK!

BU KÜSTAH SAVAŞÇI KİM KIZGIN KARTAL?
ADIM TAHUNA! VE SENDEN KORKMUYORUM...

BLEK'İN HAKKI VARMIŞ, ORTALIK KARIŞIYOR...

KIZGIN KARTAL ARTIK YAŞLANDI... ARTIK ESKİSİ GİBİ GÜÇLÜ DEĞİL...
TAHUNA HAKLI!
REİS BEN OLMALIYIM!..
21

HAİNLER!.. TAHUNA'NIN REİS OLMAYA HAKKI YOK!..
KIZGIN KARTAL REİSLİĞİ BIRAKINCA YENİ REİSİ İHTİYARLAR KURULU SEÇER...

KIZGIN KARTAL'IN SİLAHIYLA KARŞIMA ÇIKMASINI İSTİYORUM. REİSLİĞE DEVAM İÇİN GÜCÜNÜ İSPATLAMALI...

SEN ALÇAĞIN BİRİSİN TAHUNA! KIZGIN KARTAL'IN YAŞLI OLDUĞUNU BİLİYORSUN...

DELAWERALAR'IN KÖYÜNE GELMEK İÇİN KÖTÜ BİR ZAMAN... JENKİNS'İN KATİLİNİ BULMAK İÇİN KIZGIN KARTAL'A YARDIM ETMELİYİM...

KAVGAYI ÇOK İSTİYORSAN ÖNCE BENİ YENMELİSİN...
UGH! FAKAT... BEN...
22

UGH! UGH!
TAHUNA KORKUYOR!
ARAMIZDA BİR KORKAK!

UGH! YILAN DİLİNİ KESECEĞİM ÇELİK BLEK!
BİN KUNDUZ!
SWISSS

NE ZAMANDIR DELAWERALAR KALLEŞÇE SALDIRIYOR!.
AHH!

BU, TÖRELERİ HATIRLATIR!
UFF!
SOW!

SAĞOL ALTIN SAÇLI! ARTIK TAHUNA BİR SÜRE USLU OTURUR...
BEN DE ÖYLE SANIYORUM!..

BLEK KIZGIN KARTAL'A JENKINS'İN ÖLÜMÜNÜ ANLATIR.

EMRET BABA!
BLEK VE KÜÇÜK DOSTUNA BİR ÇADIR GÖSTER...

GELİN BLEK!

HER ŞEY PLANLADIĞIMIZ GİBİ GİDİYOR...

BLEK ÇADIRA GİRİYOR. HER ŞEY BU GECE BİTECEK...

BU SIRADA AVCILARIN KAMPINDA...
SON ÜMİDİMİZ SENDE DOKTOR...
ON GÜNDEN BERİ ATEŞLER İÇİNDE...
25

DOKTOR MAGNUS'A GÜVENEBİLİRSİNİZ. YÜZLERCE ÜMİTSİZ HASTAYI İYİLEŞTİRDİM BEN...

KİMSİNİZ, RAHAT BIRAKIN BENİ...
TOC
TOC

BEN DOKTOR MAGNUS! SİZİ HEMEN İYİLEŞTİRECEĞİM...

NABZINIZA BAKAYIM...
BENİ DİNLE DOKTOR! TIBBI SİZDEN İYİ BİLİRİM... AMA...

SONRA KALBİNİZİ DİNLEYEYİM...
BİLİNEN BİR HASTALIK OLSAYDI ŞİMDİYE İYİLEŞTİRİRDİM...

EVET, ŞİMDİ DE ATEŞİNİ ÖLÇELİM...
BENİ DİNLEMİYOR. ONA BİR OYNAYAYIM DA GÖRSÜN...
26

ATEŞİNİZ ÇOK YÜKSEK!
BEN DE AYNI ŞEYİ SÖYLÜYORUM YA!
BEN PROFESÖR'ÜM! GELMİŞ GEÇMİŞ BİLGİNLERİN EN BÜYÜĞÜYÜM... YARDIMA İHTİYACIM YOK...
FAKAT NASIL?
BANA NİÇİN ÖYLE BAKIYORSUN?
GÖZLERİN CAMLAŞMIŞ, GUATR ŞİŞMİŞ ...
ÜNLÜ BİLGİN DOSTUM! BENİ DAHA FAZLA BEKLETMEYİN... SÖYLEYİN!
KALPTEN GELEN ÖKSÜRÜK, BOL TERLEME... EVET...
RİCA EDERİM KONUŞUN!
BASEDOW HASTALIĞINA YAKALANMIŞSINIZ. BUNU SİZE SÖYLEMEK ZORUNDAYIM... ÜZGÜNÜM, HASTALIĞINIZ İLERLEMİŞ...
OLAMAZ!
27

HAYIR, BASEDOW HASTALIĞI İSTEMİYORUM!..

KORKUDAN SARILIK OLACAK!
ÖLMEK İSTEMİYORUM.
ŞLAM!

BU SIRADA...
ŞŞT, RODİ!
NE VAR?

TAHUNA GEÇE GEZİSİNE ÇIKTI! TAKİP EDELİM...

UHU-UUU!
UHU!

BAYKUŞ SESİNE KARŞIDAN CEVAP GELDİ!
28

MANİTU SENİ KORUSUN KREG!..
SELAM SANA TAHUNA!

BLEK'İN BIÇAĞINI ÇALABİLDİN Mİ?
İŞTE BURADA!

TAHUNA DAHA ÖNCE RASTLADIĞIMIZ ADAMLA İŞBİRLİĞİ YAPIYOR.

PLANA DEVAM ET!
UGH! SEN DE ATEŞ SUYUYLA TÜFEKLERİ UNUTMA.

AYRILDILAR, İKİSİNİ TAKİP EDEMEYİZ...
ADAMI BIÇAĞIMIN SAPIYLA BAYILTACAĞIM...
29

SONRA TAHUNA'YI TAKİP EDERİZ!..

BİN KUNDUZ! BIÇAĞIM YERİNDE YOK...

DELAWERALAR'IN KÖYÜNDE...
REİS KIZGIN KARTAL ÖLMÜŞ..

BABA, BUNU SANA NASIL YAPTILAR?

NE OLUYOR?
TAHUNA! KIZGIN KARTAL ÖLDÜ!

KIZGIN KARTAL'LA ANLAŞAMIYORDUK. FAKAT BÖYLE ÖLMESİNE ÜZÜLDÜM...
30

FAKAT BU BIÇAĞI TANIYORUM...
TANIYOR MUSUN?

BU BLEK BIÇAĞI! KIZGIN KARTAL'I O ÖLDÜRDÜ...
HAKLI!
BLEK NEREDE?

BLEK BURADA!
UGH!
WOAH!

SAVAŞÇILAR YAKALAYIN! BLEK REİSİMİZİ ÖLDÜRDÜ!

WOH!
BLEK'E ÖLÜM!
İNTİKAM ALALIM.
HEY BİRAZ DİNLEYİN!
31

BLEK BABAMI ÖLDÜRMEZ. O BABAMIN DOSTUYDU... HAYATI TEHLİKE-DE..

AVCILARA HABER VER-MELİYİM...

KIZGIN KARTAL'I ÖLDÜRMEDİĞİMİ İSPATLAYABİLİ-RİM...
UGH! NASIL OLACAK?

BEKLEYİN!
UHHUU!

YÜRÜ BAKALIM!
32

BU ADAMIN ADI KREG!.. KIZGIN KARTAL'IN ÖLÜMÜNE SEBEP OLANLARDAN BİRİ ODUR.

BANA ANLATTIKLARINI DELAWERALAR'A DA TEKRARLA...
KONUŞ!

KIZGIN KARTAL'I TAHUNA ÖLDÜRDÜ! AVCILARLA DELAWERALAR ARASINDA SAVAŞ ÇIKARTACAKTIM...

YEMİN EDERİM KIZGIN KARTAL'I BEN ÖLDÜRMEDİM...
ÖLECEKSİN!

ŞİMDİ SENİ! AHH!

MUCİZE, KIZGIN KARTAL YAŞIYOR!..
UGH!
KİMSEYİ ÖLDÜREMEYECEKSİN!
33

SADECE YARALIYIM. BIÇAK BOYNUMDAKI MUSKADAN YÖN DEĞİŞTİRMİŞ.

GÖTÜRÜN BU HAİNİ!
HAYIR! BIRAKIN BENİ!

SUS HAİN!
BIRAKIN ÇAKALLAR!

SAYENDE TAHUNA'NIN MASKESİNİ DÜŞÜRDÜK!
KREG, JENKİNS'İ ÖLDÜRDÜĞÜNÜ İTİRAF ETTİ.

YOL VERİN KIZILSURATLAR!
34

BLEK KURTULMUŞSUN! AYIŞIĞI DEMİŞTİ Kİ...
KÖYE SALDIRMAYA KARAR VERMİŞTİK!

BABA!
AY IŞIĞI KIZIM!

HASTALIĞIN NE OLDU PROFESÖR!
ÖLÜM DERECESİNDE HASTAYDI. AMA TEHLİKEDE OLDUĞUNU DUYUNCA...

BİRDEN YATAĞINDAN FIRLAYIVERDİ...
ATEŞİNDEN DE İZ KALMADI!

KORKU EN MÜKEMMEL İLAÇTIR DEĞİL Mİ TED?
HEPİNİZ DELİSİNİZ!
SON
35

BU DA BİZİM MACERAMIZ

Hozcomics olarak size bugüne kadar hep en iyiyi sunmak için uğraş verdik. Çoğunuzu göremesek bile, bildik ki sizler bir kitap sayfası kadar yakındınız bizlere...
Sizin desteğinizi,
sizin sıcaklığınızı,
sizin dostluğunuzu
hep hissettik arkamızda...
Birlikte kah güldük,
kah ağladık...
Iyi günde, kötü günde...
Hep birbirimizle avunduk...
Bugün bizim kadar sizin için de çok önemli olduğunu düşündüğümüz bir günü yaşıyoruz.
Sevgili dostlarımızı uğurluyoruz hep birlikte...
Onların arkadaşlığı hayatımızın sonuna kadar bırakmayacak bizleri...
Her zaman kütüphanelerimizde bizi bekleyecekler...
"Haydi bir kere daha oku" dercesine...
Kendimiz bile bazen şüpheye düşerek
Geçer mi 34 ay, geçmez mi?
Biter mi 34 kitap, bitmez mi?
derken... İçten içe bitmemesi için dua ettiğimiz o günler artık çok uzakta kaldı...

Ve EsseGesse Teksas ile EsseGesse Tommiks serileri bugün bitti...
Bundan sonrası ne olacak...

Dedik ya dostlar, eski arkadaşları yeniden arayıp bulacağım diye Türkiye sahaflarını arşınlamayacağız, bulamadık diye üzülmeyeceğiz artık... Onlara çok daha yakın olacağız eskisinden...

Karmaşık duygular içinde EsseGesse serisine veda sayfaları hazırlarken yüzümüz gülsün istedik kendimizce...

Ve sizlere değişik bir sunumla hozcomics macerasını anlatmak istedik dilimiz döndüğünce...

Sürç-i lisan ettiysek affola...

Sonunda da yazdık ama...
Bir kez de burada tekrarlayalım...
BU MACERA BİTMEZ...

Hozcomics

Aslı renkli olan "Bu da Bizim Maceramız"ın devamını Tommiks 34'te okuyabilirsiniz.

HASİM BİR GÜN FATİH OKTA İLE BİRLİKTE MİLANO CARTOOMICS ÇİZGİROMAN FUARINA GİDER.

ORADA TEKSAS VE TOMMİKS GİBİ BİR ÇOK İTALYAN ÇİZGİROMANININ YAYIN HAKLARININ SAHİBİ OLAN GIANNI BONO İLE TANIŞIR... BONO'YU İLK GÖRDÜĞÜNDE BİR TELEVİZYON İLE RÖPORTAJ YAPMAKTADIR.

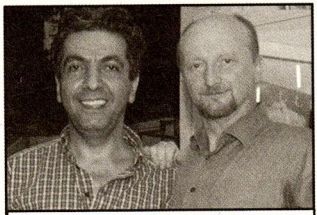

FATİH OKTA'NIN BÜYÜK YARDIMLARIYLA TEKSAS, TOMMİKS VE KAPTAN SWING'İN YAYIN HAKLARINI ALAN HASİM, HEMEN TÜRKİYE'YE DÖNER. AMACI ÜLKESİNDE YILLARCA YAYINLANAN VE ÇOK SEVİLEN BU KAHRAMANLARI DEĞİŞİK BİR TARZDA, RENKLİ OLARAK OKURLARLA BULUŞTURMAKTIR.

VATAN GAZETESİ'NDE HABER MÜDÜRLÜĞÜ YAPAN HASİM YAYINEVİ OLARAK KENDİ EVİNİ SEÇER VE İSİM OLARAK DA ADININ BAŞ HARFLERİNİN BİRLEŞMESİNDEN OLUŞAN HOZCOMICS'İ UYGUN GÖRÜR...

2004 YILININ MART AYINDA YAPILAN RESMİ AÇILIŞIN ARDINDAN HASİM VAKİT KAYBETMEDEN ÇALIŞMALARA BAŞLAR. BİR YANDAN GAZETEDEKİ İŞİNE DEVAM EDERKEN BİR YANDAN DA AKŞAMLARI EVİNDE ÇALIŞIR.

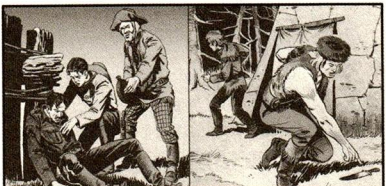

ESKİ DOSTLAR İLK OLARAK 15 GÜNDE BİR, RENKLİ, KUŞE KAĞIDA, 32 SAYFALIK FASİKÜLLER HALİNDE YAYINLANMAYA BAŞLAR. HERKES KAHRAMANLARIN YENİ HALLERİNİ ÇOK SEVMİŞTİR. GAZETELER VE TELEVİZYONLAR HEP ONLARDAN BAHSEDER OLMUŞTUR. HATTA "EN SON BABALAR DUYAR" DİZİSİNDE BİLE OYNAMIŞTIR KAHRAMANLARIMIZ. HOZCOMICS'İN ÇIKARDIĞI KALİTELİ YAYINLAR, OKUYUCUYU ÇOK ETKİLEMİŞTİR. AMA YA SONRASI...

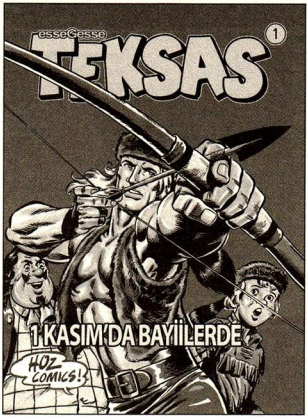

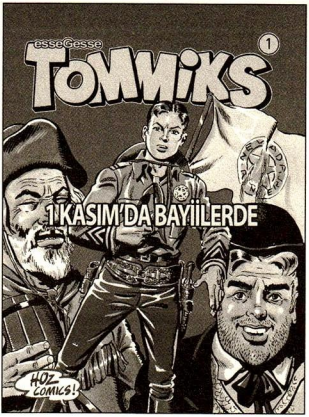

www.hozcomics.com

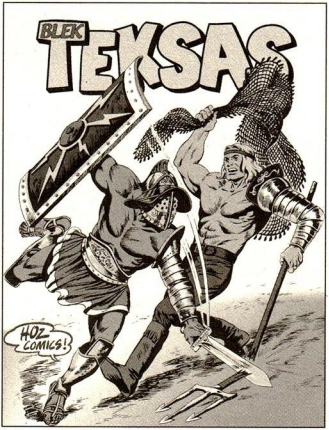

Blek TEKSAS

"Esrarengiz Volkan"
"MagicLand"
"Yeşil Cennette Ölüm"
"Oklitus'un Çocukluğu"

Daha önce hiç
yayınlanmamış
maceralar...
Dört tam macera

300 Sayfa

Sadece hozcomics ve
çizgiroman satış noktalarında

Çizgi Roman tutkunlarının adresi;

"Büyülü Rüzgar Çizgi Roman Sahaf" benzersiz arşiviyle; Kadıköy'de Çizgi Roman tutkunlarıyla buluşuyor....

Ülkemizde düzenli olarak yayımlanan bütün çizgi romanların en yeni sayılarının yanısıra; Zagor, Judas, Martin Mystere, Conan, Mister No, Teksas, Tommiks, Tex ve daha pek çok efsanevi çizgi roman kahramanına ait maceraların arşiv sayılarını da "Büyülü Rüzgar Çizgi Roman Sahaf"da bulabilirsiniz....

BÜYÜLÜ RÜZGAR
çizgi roman

Caferağa Neşet Ömer Sok. Kadıköy İş Merkezi No:10/2 (Alt Kat) Kadıköy - İstanbul
(Kadıköy PTT'nin arkası) Tel: (0216) 345 14 06 e-mail: buyuluruzgar@mynet.com

ESSEGESSE

(Takımı oluşturan üç çizerin soyadlarının baş harflerinin sırayla okunuşudur)

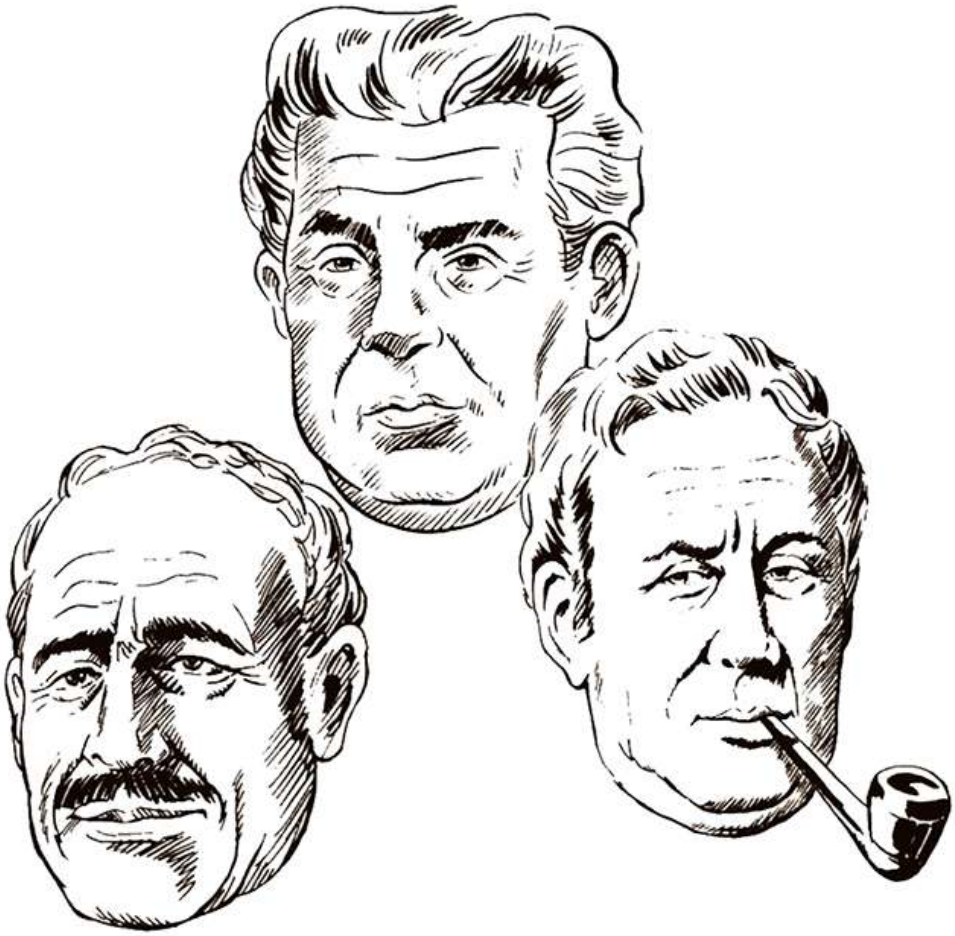

Pietro Sartoris (d.1926 - ö.1989)
Dario Guzzon (d.1926 - ö.2000)
Giovanna Sinchetto (d.1925 - ö.1989)

İyi ki vardınız...
Bize çok özel anlar yaşattınız...
Sizlere sonsuz teşekkürler...

maneviyatkutuphanesi

esseGesse

TEKSAS

34

HOZ COMICS!

10 YTL
ISSN 1302 0897
9 771302 089758
Kıbrıs 12 YTL